



ACTA CONSTITUTIVA DEL COMITÉ DE CONTRALORIA SOCIAL FONDO DE APORTACIONES PARA LA INFRAESTRUCTURA SOCIAL MUNICIPAL Y DE LAS DEMARCACIONES TERRITORIALES DEL DISTRITO FEDERAL (FAISMUN) EJERCICIO 2023

En la localidad/colonia de La Victoria Km.47 del Municipio de Papantla de Olarte, Ver., siendo las 10:00 hrs. del día 26 del mes de mayo del 2023. Se encuentran reunidos en Asamblea los ciudadanos y ciudadanas beneficiarios de la obra número 2023301240147 y Descripción de la Obra CONSTRUCCIÓN DE TECHADO EN ÁREA DE IMPARTICIÓN DE EDUCACIÓN FÍSICA EN PREPARATORIA, TELEBACHILLERATO LA VICTORIA (KILOMETRO 47) C.C.T. 30ETH0674H, LOCALIDAD LA VICTORIA (KILOMETRO 47), MUNICIPIO DE PAPANTLA, VERACRUZ. cuyos nombres y firmas se hacen constar al final de la presente Acta, con el propósito de constituir el Comité de Contraloría Social de conformidad con los artículos 202 y 203 de la Ley Orgánica del Municipio Libre, atendiendo la convocatoria publicada por el H. Ayuntamiento Constitucional de Papantla de Olarte Veracruz, con fecha 17/mayo/2023 del presente año.

Esmonda Garcia
Mariel Garcia Vargas

[Handwritten signature]

Para dar inicio a esta Asamblea, el Arq. Carlos Gilberto González Constantino, Director de Obras Públicas, da lectura al oficio número PRES-377-2023 de fecha 20 de febrero de 2023, mediante el cual el H. Ayuntamiento Constitucional, lo designa como responsable de llevar a cabo los trabajos relacionados con la constitución del Comité de Contraloría Social de la obra citada en el párrafo anterior, haciendo del conocimiento de la Asamblea, los siguientes puntos a los que se sujetará la orden del día:

Juli Sofia D.L.G.

[Handwritten signature]

- I. Registro de ciudadanos (as) beneficiarios (as) de la obra, asistentes a la Asamblea.
II. Lectura de la Convocatoria para la Asamblea para la constitución del Comité.
III. Propuesta de ciudadanos (as) candidatos (as) para integrar el Comité.
IV. Elección y constitución del Comité de Contraloría Social.
V. Información de las funciones del Comité de Contraloría Social.
VI. Cierre de la Asamblea.

M. Lozano Jimenez

[Handwritten signature]

[Handwritten signature]

En cumplimiento al primer punto de la orden del día, el Arq. Carlos Gilberto González Constantino, Director de Obras Públicas, realiza la verificación del registro de 18 ciudadanos y ciudadanas beneficiarios, asistentes a la Asamblea. Se hace constar que la lista de asistencia forma parte de esta Acta.

Acto seguido el Arq. Carlos Gilberto González Constantino, Director de Obras Públicas procede a la lectura de la Convocatoria expedida por el H. Ayuntamiento para la constitución del Comité de Contraloría Social.

En uso de la voz el Arq. Carlos Gilberto González Constantino, Director de Obras Públicas solicita a los beneficiarios asistentes, proponer a seis o más vecinos, que en igualdad de género cumplan con los requisitos establecidos en la Convocatoria anteriormente leída, para los cargos de Presidente (a), Secretario (a) y Vocal, cada uno con sus respectivos suplentes. Las propuestas para formar parte del Comité fueron:

[Handwritten signature]





**ACTA CONSTITUTIVA DEL COMITÉ DE CONTRALORIA SOCIAL  
FONDO DE APORTACIONES PARA LA INFRAESTRUCTURA SOCIAL MUNICIPAL  
Y DE LAS DEMARCACIONES TERRITORIALES DEL DISTRITO FEDERAL (FAISMUN)  
EJERCICIO 2023**

C. Julia Sofía de Luna García  
C. Maribel García Vargas  
C. Ma. Lucero Jiménez Zubiri  
C. Edmunda García Maldonado  
C. Maria Luisa Pérez del Ángel

C. Yazmin García Hernández  
C. \_\_\_\_\_  
C. \_\_\_\_\_  
C. \_\_\_\_\_  
C. \_\_\_\_\_

**Elección y constitución del Comité de Contraloría Social.** Como resultado de la deliberación y consenso de los ciudadanos beneficiarios presentes, se acuerda por votación unánime la designación como integrantes del Comité de Contraloría Social de las siguientes personas:

Presidente (a)	Teléfono	Firma
Nombre: <u>Edmundo García Maldonado</u>	<u>782 140 7775</u>	<u>Edmunda García</u>

Suplente de Presidente (a)	Teléfono	Firma
Nombre: <u>Maribel García Vargas</u>	<u>782 253 7337</u>	<u>Maribel García Vargas</u>

Secretario (a)	Teléfono	Firma
Nombre: <u>Ma. Luisa Pérez del Ángel</u>	<u>782 211 4790</u>	<u>[Firma]</u>

Suplente de Secretario (a)	Teléfono	Firma
Nombre: <u>Julia Sofía de Luna García</u>	<u>782 209 6074</u>	<u>Jul. Sofía D.L.G.</u>

Vocal	Teléfono	Firma
Nombre: <u>Yazmin García Hernández</u>	<u>782 257 4130</u>	<u>[Firma]</u>

Suplente de Vocal	Teléfono	Firma
Nombre: <u>Maria Lucero Jiménez Zubiri</u>	<u>782 888 2101</u>	<u>M. Lucero Jiménez</u>

En uso de la voz, el Arq. Carlos Gilberto González Constantino, Director de Obras Públicas, informa a los presentes que cumplidos los requisitos y formalidades para su integración, se declara constituido el Comité de Contraloría Social de la obra:

[Firma]

[Firma]





**ACTA CONSTITUTIVA DEL COMITÉ DE CONTRALORIA SOCIAL  
FONDO DE APORTACIONES PARA LA INFRAESTRUCTURA SOCIAL MUNICIPAL  
Y DE LAS DEMARCAIONES TERRITORIALES DEL DISTRITO FEDERAL (FAISMUN)  
EJERCICIO 2023**

<b>Número de Obra:</b>	2023301240147
<b>Descripción:</b>	CONSTRUCCIÓN DE TECHADO EN ÁREA DE IMPARTICIÓN DE EDUCACIÓN FÍSICA EN PREPARATORIA, TELEBACHILLERATO LA VICTORIA (KILOMETRO 47) C.C.T. 30ETH0674H, LOCALIDAD LA VICTORIA (KILOMETRO 47), MUNICIPIO DE PAPANTLA, VERACRUZ.
<b>Localidad:</b>	LA VICTORIA (KILÓMETRO 47)
<b>Monto Programado:</b>	\$ 1,850, 000.00
<b>Fuente de Financiamiento:</b>	FAISMUN 2023
<b>Metas/Alcances de la Obra:</b>	1 ANEXO
<b>Fecha Programada de Inicio:</b>	01/ABRIL/2023
<b>Fecha Programada de Terminación:</b>	31/DICIEMBRE/2023

*Esmeralda García*

*Mariel García Vargas*

*[Firma]*

Se hace constar que los integrantes del Comité, aceptan el cargo y se comprometen con toda la comunidad a coordinar las actividades de supervisión y vigilancia de la obra autorizada, además de compartir la información sobre la misma con todos los vecinos beneficiados.

*Juli Sofia D.L.G.*

*[Firma]*

I. **Información de las funciones del Comité de Contraloría Social.** Con relación a este punto del orden del día, el Arq. Carlos Gilberto González Constantino, Director de Obras Públicas procede a explicar las funciones del Comité, conforme a lo establecido en el artículo 204 de la Ley Orgánica del Municipio Libre, mismas que se enlistan a continuación:

- I. Vigilar que la obra pública y se realice de acuerdo con el expediente técnico respectivo y dentro de la normatividad aplicable;
- II. Participar como observadores en los procesos o actos administrativos relacionados con la adjudicación o concesión de la ejecución de la obra.
- III. Hacer visitas de inspección y llevar registro de sus resultados;
- IV. Verificar la calidad con que se realiza la obra pública.
- V. Hacer del conocimiento de las autoridades correspondientes las irregularidades que se observen dentro del desempeño de sus funciones o las quejas que reciban de la ciudadanía, con motivo de las obras objeto de supervisión.
- VI. Integrar un archivo con la documentación que se derive de la supervisión de las obras.
- VII. Solicitar a las dependencias y entidades de la administración pública municipal las facilidades y la información necesaria para el desempeño de sus funciones; y
- VIII. Intervenir en los actos de entrega-recepción de las obras y acciones, informando a los vecinos sobre el resultado del desempeño de sus funciones; y

*M. Lucero Jimenez Z.*







# ACTA CONSTITUTIVA DEL COMITÉ DE CONTRALORIA SOCIAL FONDO DE APORTACIONES PARA LA INFRAESTRUCTURA SOCIAL MUNICIPAL Y DE LAS DEMARCAACIONES TERRITORIALES DEL DISTRITO FEDERAL (FAISMUN) EJERCICIO 2023

IX. Promover el adecuado mantenimiento de la obra pública ante las autoridades municipales.

Adicionalmente deberán participar en la capacitación que brindará el Ayuntamiento sobre las tareas y responsabilidades durante la ejecución de la obra.

Derivado de las atribuciones que contiene la normatividad referida se emite el siguiente:

## ACUERDO

ÚNICO. - Se declara formalmente constituido en Comité de Contraloría Social de la Obra 2023301240147 en la localidad de LA VICTORIA (KILÓMETRO 47), del municipio de Papantla de Olarte, Ver.

**Cierre de la Asamblea.** No habiendo otro asunto que tratar, se da por terminada la presente Asamblea General siendo las 11:40 horas del mismo día de su inicio, levantándose la presente Acta, firmando para constancia los beneficiarios y servidores públicos que en ella intervinieron.

### POR PARTE DEL COMITÉ DE CONTRALORÍA SOCIAL

Edmunda García Maldonado

Presidente (a)

Ma. Luisa Pérez del Ángel

Secretario (a)

Yacenia García Hernández

Vocal (a)

Mariel García Vargas

Suplente del Presidente (a)

M. Lucero Jimenez Z. Maria Lucero Jimenez Zubiri

Suplente del Secretario (a)

Juli Sofia D.L.G. Julia Sofia De Luna Garcia

Suplente del Vocal (a)

### POR PARTE DEL H. AYUNTAMIENTO DE PAPANTLA DE OLARTE VERACRUZ

DIRECTOR DE OBRAS PÚBLICAS DEL H. AYUNTAMIENTO Y/O ASESOR DEL CDM

Arg. Carlos Gilberto González Constantino



TITULAR DEL ÓRGANO DE CONTROL INTERNO DEL H. AYUNTAMIENTO

L.D.C. Ricardo Wall Reyes



2023 Serafin Olarte Año de

GOBIERNO MUNICIPAL DE PAPANTLA DE OLARTE, VERACRUZ



**ACTA CONSTITUTIVA DEL COMITÉ DE CONTRALORIA SOCIAL  
FONDO DE APORTACIONES PARA LA INFRAESTRUCTURA SOCIAL MUNICIPAL  
Y DE LAS DEMARCACIONES TERRITORIALES DEL DISTRITO FEDERAL (FAISMUN)  
EJERCICIO 2023**

**LISTA DE ASISTENCIA / ACREDITACIÓN A LA ASAMBLEA  
PARA LA CONSTITUCIÓN DEL COMITÉ DE CONTRALORÍA SOCIAL**

Lugar: LA VICTORIA (KILÓMETRO 47) Fecha: 26/mayo/2023 Hora: 10:00 hrs.

Número de obra 2023301240147 Descripción de la obra: CONSTRUCCIÓN DE TECHADO EN ÁREA DE IMPARTICIÓN DE EDUCACIÓN FÍSICA EN PREPARATORIA, TELEBACHILLERATO LA VICTORIA (KILOMETRO 47) C.C.T. 30ETH0674H, LOCALIDAD LA VICTORIA (KILOMETRO 47), MUNICIPIO DE PAPANTLA, VERACRUZ.

#	NOMBRE	ACREDITA VECINDAD CON IDENTIFICACIÓN/ NÚMERO.	FIRMA
1	Edmunda Garcia Maldonado	GMLED77051030M000	Edmunda Garcia
2	Mariel Garcia Vargas	GRVRMR93062830M500	Mariel Garcia Vargas
3	Ma. Luisa Pérez del Angel	PRVANS71082530M200	M.L.P.
4	Juli Sofia De Luna Garcia	LHGRT199061830M500	Juli Sofia D.L. G.
5	<del>Yasmina Garcia Hernandez</del>	<del>GRHRY287032630M500</del>	<del>[Signature]</del>
6	<del>Erica Garcia Hernandez</del>	<del>GRHRE91021130M500</del>	<del>[Signature]</del>
7	Dora Alicia Hernandez Hdez	HRHRDR85032830M100	Dora Alicia Hdez Hdez
8	ABIGAIL DE LUNA GARCIA	LNGRAB87051130M500	Abigail De Luna Garcia
9	<del>RUBI ESTIERNDA OLMOS D'LUVA</del>	<del>LLMRB05021730M900</del>	<del>[Signature]</del>
10	virginia garcia maldonado	GRM1VR98042930M900	[Signature]
11	Euelin Garcia Maldonado	GRMLEV05032830M900	[Signature]
12	Isabel González Corión	GMCRIS71092330M900	Isabel González C.
13	<del>eva lisa garcena garcen</del>	<del>SRGAEV66040130H700</del>	<del>[Signature]</del>
14	Galaxo Rodriguez Santiago	RDSNBL99022121H700	[Signature]
15	<del>Rene tocan murtina</del>	<del>TEMP861201H V ZRE NOD</del>	<del>[Signature]</del>
16	Maria Edana Solis Luciano	SOLE810805M6RIUD01	[Signature]
17	<del>NATHUM NAUA AGUILAR</del>	<del>NATHUM NAUA AGUILAR</del>	<del>[Signature]</del>
18	Maria Lucero Jimenez Zubri	JMZBL98091730M500	M. Lucero Jimenez Z.
19			
20			

NOTA: Forma parte integrante de esta Acta constitutiva todos los registros de asistencia así como las fotografías que evidencian la asistencia de los ciudadanos señalados en la misma .....





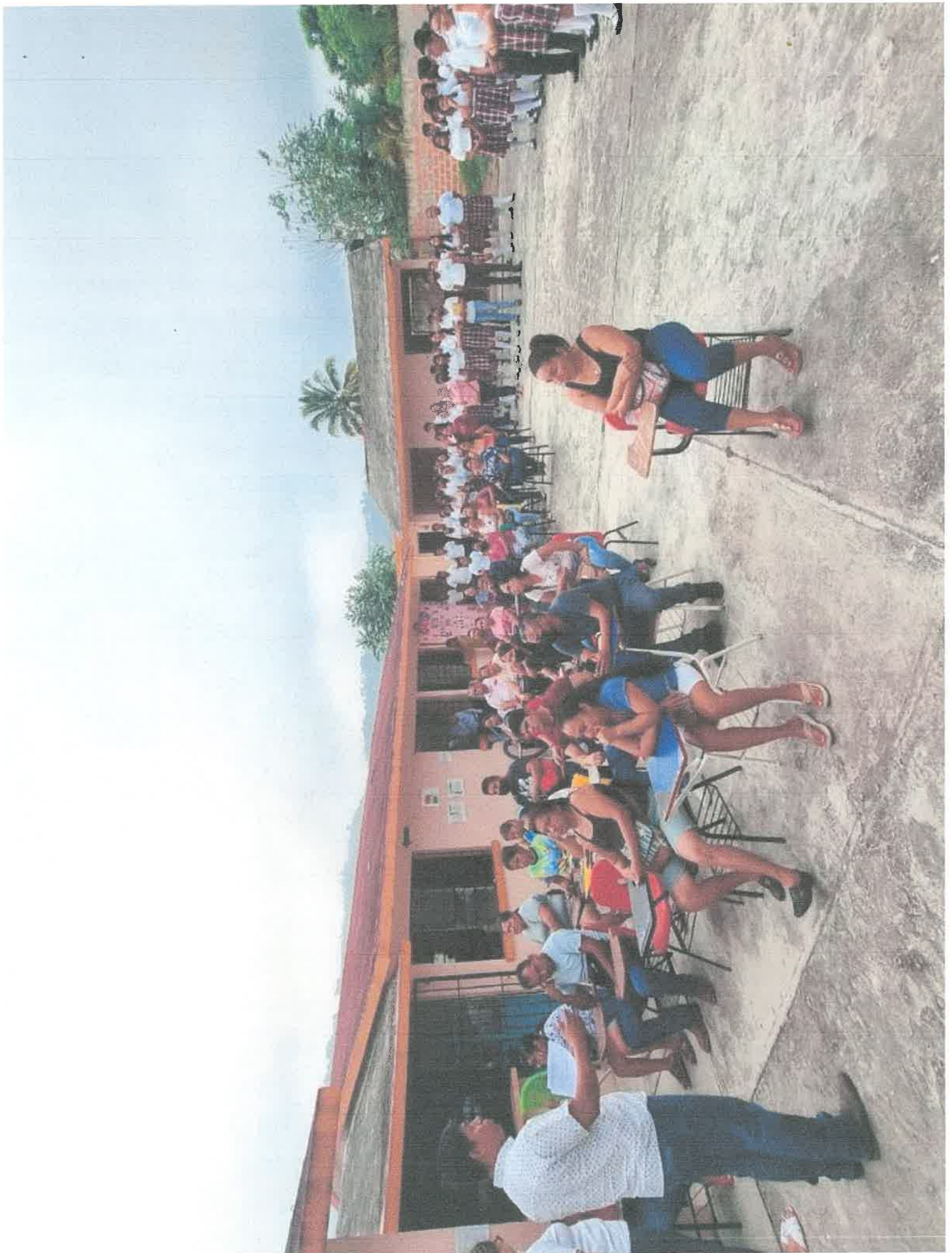



**INSTITUTO FEDERAL ELECTORAL**  
**REGISTRO FEDERAL DE ELECTORES**  
**CREDENCIAL PARA VOTAR**

NOMBRE  
**GARCIA**  
**MALDONADO**  
**EDMUNDA**

EDAD 35  
 SEXO M



DOMICILIO  
**C BELSARIO DOMINGUEZ S/N**  
**LOC LA VICTORIA KM 47 93523**  
**PAPANTLA, VER.**

FOLIO 1330062801921 AÑO DE REGISTRO 2013  
 CLAVE DE ELECTOR GRMLED77051030M000

CURP **GAME770510MVZRLD07**  
 ESTADO 30 MUNICIPIO 125  
 LOCALIDAD 0135 SECCION 2938  
 EMISIÓN 2013 VIGENCIA HASTA 2023

Edmunda Garcia

FIRMA



2938134205285

ESTE DOCUMENTO ES INTRANSFERIBLE,  
 NO ES VALIDO SI PRESENTA TACHA-  
 DURAS O ENMIENDADURAS.  
 EL TITULAR ESTA OBLIGADO A NOTI-  
 FICAR EL CAMBIO DE DOMICILIO EN  
 LOS 30 DIAS SIGUIENTES A QUE ESTE  
 OCURRA.

*Edmunda Garcia*

EDMUNDO JACOBO MOLINA  
 SECRETARIO EJECUTIVO DEL  
 INSTITUTO FEDERAL ELECTORAL



Edmunda Garcia

ELECCIONES FEDERALES

LOCALES Y EXTRAORDINARIAS

10

1218

MÉXICO INSTITUTO NACIONAL ELECTORAL  
CREDENCIAL PARA VOTAR



NOMBRE  
GARCIA  
VARGAS  
MARIEL

SEXO M

DOMICILIO  
CJON PEÑA DE HOREB 12  
LOC LA VICTORIA KM 47 93523  
PAPANTLA, VER.

CLAVE DE ELECTOR GRVRMR93062830M500

CURP GAVM930628MVZRRR05

FECHA DE NACIMIENTO 28/06/1993

SECCIÓN 2938

AÑO DE REGISTRO 2011 01

VIGENCIA 2021 - 2031

Mariel Garcia Vargas.



INE





800472

*[Signature]*  
SECRETARÍA EJECUTIVA DEL INSTITUTO NACIONAL ELECTORAL

IDMEX2128803099<<2938090136745  
9306288M3112319MEX<01<<05683<0  
GARCIA<VARGAS<<MARIEL<<<<<<<<<



ESTADOS UNIDOS MEXICANOS

MÉXICO INSTITUTO NACIONAL ELECTORAL  
CREDENCIAL PARA VOTAR



NOMBRE  
PEREZ  
DEL ANGEL  
MARIA LUISA

FECHA DE NACIMIENTO  
25/08/1971

SEXO M

DOMICILIO  
C MANUEL MUÑOZ S/N  
LOC LA VICTORIA KM 47 93523  
PAPANTLA, VER.

CLAVE DE ELECTOR PRANLS71082530M200

CURP PEAL710825MVZRNS00 AÑO DE REGISTRO 1991 03

ESTADO 30 MUNICIPIO 125 SECCIÓN 2938

LOCALIDAD 0135 EMISIÓN 2019 VIGENCIA 2029

INSTITUTO NACIONAL ELECTORAL

INE



EDUARDO J. ALVARO MOLINA  
SECRETARIO EJECUTIVO DEL  
INSTITUTO NACIONAL ELECTORAL

Ma. Luisa Perez

IDMEX1889534101<<2938060363252  
7108259M2912316MEX<03<<14408<5  
PEREZ<DEL<ANGEL<<MARIA<LUISA<<

MÉXICO INSTITUTO NACIONAL ELECTORAL  
CREDENCIAL PARA VOTAR



NOMBRE  
DE LUNA  
GARCIA  
JULIA SOFIA

SEXO M

DOMICILIO  
CJON PEÑA DE HOREB S/N  
LOC LA VICTORIA KM 47 93523  
PAPANTLA, VER.



CLAVE DE ELECTOR L NGRJL99061830M500

CURP LUGJ990618MVZNR107

FECHA DE NACIMIENTO 18/06/1999

SECCIÓN 2938

AÑO DE REGISTRO 2020 00

VIGENCIA 2020 - 2030

Juli Sofia de L.G.





INE

AG01562

ESTADO LIBRE SOBERANO DE VERACRUZ  
SECRETARÍA DE GOBIERNO DEL  
INSTITUTO NACIONAL ELECTORAL

IDMEX2084769712<<2938127274587  
9906183M3012316MEX<00<<19119<2  
DE<LUNA<GARCIA<<JULIA<SOFIA<<<

MÉXICO INSTITUTO NACIONAL ELECTORAL  
CREDENCIAL PARA VOTAR

NOMBRE  
GARCIA  
HERNANDEZ  
YAZMIN

FECHA DE NACIMIENTO  
28/03/1987

SEXO M

DOMICILIO  
CJON PEÑA DE HOREB 10  
LOC LA VICTORIA KM 47 93523  
PAPANTLA, VER.

CLAVE DE ELECTOR GRHRYZ87032630M500

CURP GAHY870326MVZRRZ09 AÑO DE REGISTRO 2005 05

ESTADO 30 MUNICIPIO 125 SECCIÓN 2938

LOCALIDAD 0135 EMISIÓN 2019 VIGENCIA 2029



INE

ALGORITMO ELECTORAL

SECRETARÍA EJECUTIVA  
SECRETARIO EJECUTIVO DEL  
INSTITUTO NACIONAL ELECTORAL

IDMEX1953267517<<2938072222857  
8703260M2912316MEX<05<<16553<0  
GARCIA<HERNANDEZ<<YAZMIN<<<<<<



MÉXICO INSTITUTO NACIONAL ELECTORAL  
CREDENCIAL PARA VOTAR



NOMBRE  
JIMENEZ  
ZUBIRI  
MARIA LUCERO

FECHA DE NACIMIENTO  
11/09/1998

SEXO M



DOMICILIO  
CJON PEÑA DE ORETT S/N  
LOC LA VICTORIA KM 47 93523  
PAPANTLA, VER.



CLAVE DE ELECTOR JMZBLC98091130M500

CURP JIZL980911MVZMBC07 AÑO DE REGISTRO 2016 00

ESTADO 30 MUNICIPIO 125 SECCIÓN 2938

LOCALIDAD 0135 EMISIÓN 2016 VIGENCIA 2025

INE



M. Lucero Jimenez Z.



IDMEX1545023934<<2938116938262  
9809114M2612317MEX<00<<26248<2  
JIMENEZ<ZUBIRI<<MARIA<LUCERO<<



## CONVOCATORIA EJERCICIO 2023 CONSTITUCION DE COMITÉ DE CONTRALORIA SOCIAL

El Ayuntamiento Constitucional de Papantla de Olarte, Ver., con fundamento en lo dispuesto por los artículos 16, 35 fracción X, 40 fracción VIII, 52, 202 y 203 de la Ley Orgánica del Municipio Libre y,

### CONSIDERANDO:

- I. Que los Ayuntamientos son responsables de promover la constitución, integración y funcionamiento de los Comités de Contraloría Social (CCS), de conformidad con lo señalado en la Ley Orgánica del Municipio Libre;
- II. Que esta figura se constituye como un órgano de participación ciudadana, coadyuvante de la autoridad municipal en la responsabilidad de supervisar la construcción de obra pública municipal, desde su planeación hasta su conclusión;
- III. Que al integrarse por ciudadanos beneficiarios directos de la obra, seleccionados y elegidos mediante asambleas generales vecinales antes del inicio de la obra, se hace necesario dar cumplimiento a la normatividad aplicable.

Por lo que con base en las consideraciones anteriores, se emite la siguiente:

### CONVOCATORIA

Dirigida a los vecinos y vecinas residentes de la calle camino real a casa h entre las calles sin de la Colonia La Victoria km 47 de la (localidad o congregación) La Victoria km 47, municipio de Papantla de Olarte Ver; para que asistan a la asamblea general que se realizará el día 26 de mayo del 2023, en la Cancha de la Escuela a las 10:00 horas, con el objetivo de constituir el Comité de Contraloría Social para la supervisión y vigilancia de la obra número **2023301240147** relacionada con la **CONSTRUCCIÓN DE TECHADO EN ÁREA DE IMPARTICIÓN DE EDUCACIÓN FÍSICA EN PREPARATORIA, TELEBACHILLERATO LA VICTORIA (KILOMETRO 47) C.C.T. 30ETH0674H, LOCALIDAD LA VICTORIA (KILOMETRO 47), MUNICIPIO DE PAPANTLA, VERACRUZ.** bajo las siguientes:

### BASES:

**PRIMERA.** Los asistentes a la asamblea deben acudir en el lugar, hora y fecha señalados anteriormente, con documentación oficial mediante la cual acrediten su vecindad como beneficiarios de la obra, lo que les permitirá registrar su asistencia para participar en la asamblea y así poder emitir su voto, o en su caso ser propuestos para integrarse al comité de forma honorífica y sin remuneración de algún tipo.

**SEGUNDA.** Los vecinos propuestos para la integración del Comité deberán cumplir con los siguientes requisitos:





### CONVOCATORIA EJERCICIO 2023

- Acreditar su vecindad como beneficiario, a través de su identificación oficial o comprobante de domicilio certificado o constancia de residencia expedida por el Jefe de Manzana y certificada por el Secretario del Ayuntamiento.
- Ser mayor de edad.
- Preferentemente saber leer y escribir.
- No ser dirigente de organizaciones políticas o de alguna representación sindical.
- No tener la condición de servidor público municipal.
- No Tener intereses económicos o políticos en la administración municipal.
- No tener relación, parentesco por consanguinidad o afinidad hasta el cuarto grado con el Presidente Municipal, Síndico, Regidores y/o servidor público relacionado con la ejecución de obra en el Ayuntamiento Convocante.
- Comprometerse con el tiempo necesario para el cumplimiento de las funciones.
- Participar en la capacitación respecto a las responsabilidades y las labores que debe desempeñar.

**TERCERA.** La constitución del Comité, en cuanto al número de integrantes atenderá preferentemente la equidad de género. En caso de no ser factible de esta forma, se realizará con las personas que tengan disponibilidad para desempeñar las funciones en el Comité.

**CUARTA.** El resultado y determinación de la asamblea, así como la selección de integrantes del Comité de Contraloría Social, se comunicará públicamente de manera inmediata a los vecinos asistentes, haciéndose constar en el Acta correspondiente para que posteriormente se integre en el Ayuntamiento la documentación que acredite la formalización de esta figura ciudadana.

**QUINTA.** A efecto de garantizar la atención y resolución de dudas que las o los aspirantes formulen con relación a esta convocatoria, se ha implementado el correo electrónico obras@transformandopapantla.com y en número telefónico 784 84 2 90 00 ext. 157 en horario de 9:00 a.m. a las 3:00 p.m. de lunes a viernes, hasta antes de la fecha de la asamblea, así mismo se puede acudir a la Dirección de Obras Públicas en el Palacio Municipal.

**SEXTA.** Todos los supuestos o previstos en la presente convocatoria, serán resueltos por el Arq. Carlos Gilberto González Constantino Responsable de la Integración de los Comités de Contraloría Social, o en su defecto por el Cabildo de este H. Ayuntamiento Constitucional.



Mtro. Eric Domínguez Vázquez  
Presidente Municipal Constitucional

Atentamente

Papantla, Ver; a 17 del mes de mayo de 2023



Lic. Gonzalo Flores Castellanos  
Secretario del Ayuntamiento





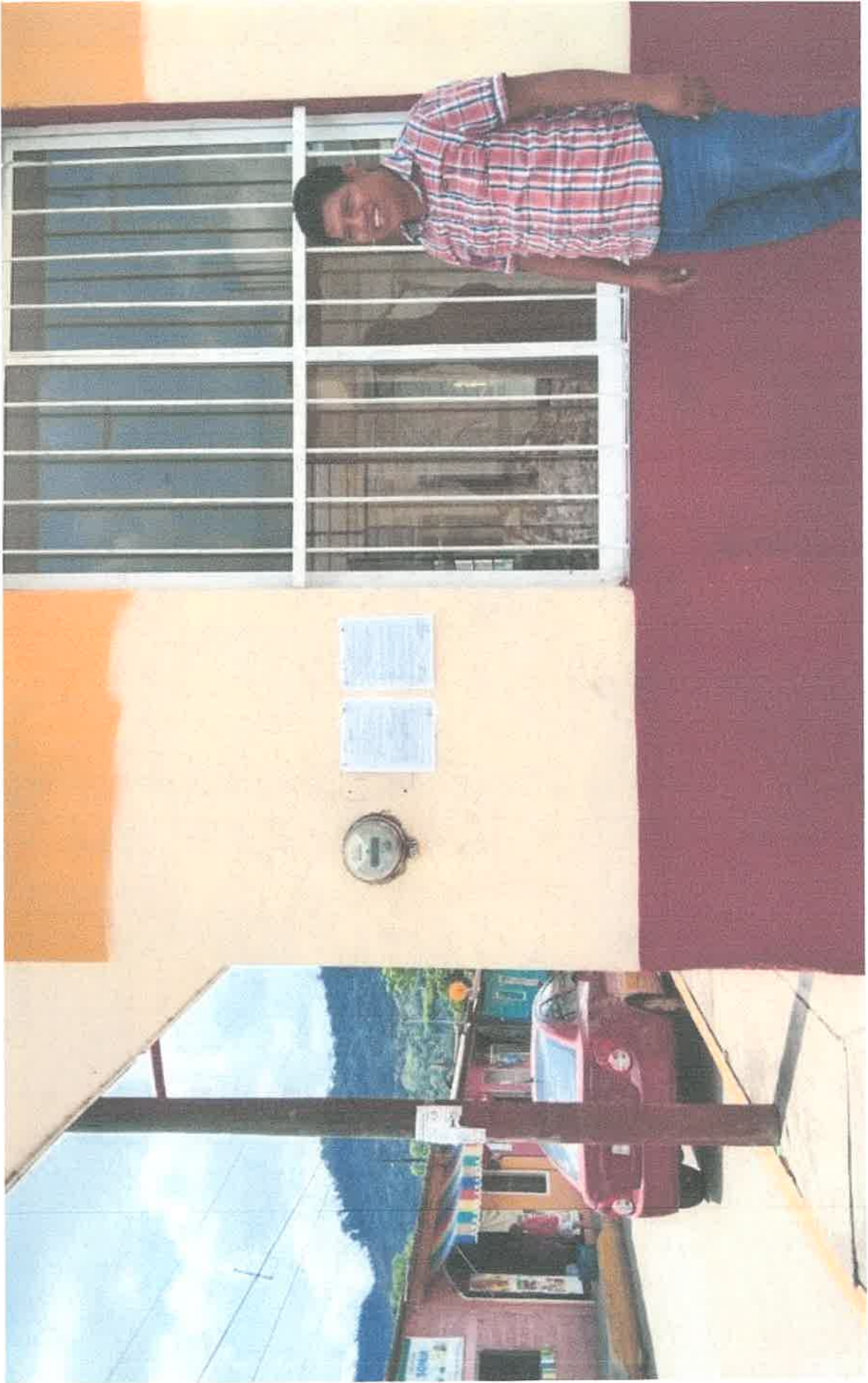



EJERCICIO 2023

Anexo 7

Nombramiento como Integrante del Comité de Contraloría Social

H. AYUNTAMIENTO CONSTITUCIONAL DE PAPANTLA, VER.

C. Edmonda Garcia Maldonado  
PUESTO: PRESIDENTE

C. Mariel Garcia Vargas  
PUESTO: SUPLENTE  
P R E S E N T E:

Con fundamento en lo dispuesto por los artículos 16 y 202 de la Ley Orgánica del Municipio Libre, se le otorga el presente nombramiento como **PRESIDENTE Y SUPLENTE** del Comité de Contraloría Social de la obra No. **2023301240147**, con efectos a partir del día 26/mayo/2023 hasta la firma del acta de entrega-recepción de la obra: **CONSTRUCCIÓN DE TECHADO EN ÁREA DE IMPARTICIÓN DE EDUCACIÓN FÍSICA EN PREPARATORIA, TELEBACHILLERATO LA VICTORIA (KILOMETRO 47) C.C.T. 30ETH0674H, LOCALIDAD LA VICTORIA (KILOMETRO 47), MUNICIPIO DE PAPANTLA, VERACRUZ.** con las atribuciones que le marca la Ley aquí referida, de manera honorífica y sin ningún tipo de remuneración.

Edmonda Garcia  
PRESIDENTE

Mariel Garcia Vargas  
SUPLENTE

Papantla, Ver; a 26 de mayo de 2023.

Lic. Eric Dominguez Vázquez  
Presidente Municipal Constitucional





EJERCICIO 2023

Anexo 7

Nombramiento como Integrante del Comité de Contraloría Social

H. AYUNTAMIENTO CONSTITUCIONAL DE PAPANTLA, VER.

C. MARIA LUISA PEREZ DEL ANGEL.  
PUESTO: SECRETARIO

C. Julia Sofia De Luna Garcia  
PUESTO: SUPLENTE  
PRESENTE:

Con fundamento en lo dispuesto por los artículos 16 y 202 de la Ley Orgánica del Municipio Libre, se le otorga el presente nombramiento como **SECRETARIO Y SUPLENTE** del Comité de Contraloría Social de la obra No. **2023301240147**, con efectos a partir del día 26/mayo/2023 hasta la firma del acta de entrega-recepción de la obra: **CONSTRUCCIÓN DE TECHADO EN ÁREA DE IMPARTICIÓN DE EDUCACIÓN FÍSICA EN PREPARATORIA, TELEBACHILLERATO LA VICTORIA (KILOMETRO 47) C.C.T. 30ETH0674H, LOCALIDAD LA VICTORIA (KILOMETRO 47), MUNICIPIO DE PAPANTLA, VERACRUZ.** con las atribuciones que le marca la Ley aquí referida, de manera honorífica y sin ningún tipo de remuneración.

[Signature]  
SECRETARIO

Julia Sofia D.L.G.  
SUPLENTE

Papantla, Ver; a 26 de mayo de 2023

[Signature]  
Lic. Eric Domínguez Vázquez  
Presidente Municipal Constitucional







EJERCICIO 2023 Anexo 7

Nombramiento como Integrante del Comité de Contraloría Social

H. AYUNTAMIENTO CONSTITUCIONAL DE PAPANTLA, VER.

C. Yazmin Garcia Hernandez  
PUESTO: VOCAL

C. Maria Lucero Jimenez Zubir  
PUESTO: SUPLENTE  
P R E S E N T E:

Con fundamento en lo dispuesto por los artículos 16 y 202 de la Ley Orgánica del Municipio Libre, se le otorga el presente nombramiento como **VOCAL Y SUPLENTE** del Comité de Contraloría Social de la obra No. **2023301240147** con efectos a partir del día 26/mayo/2023, hasta la firma del acta de entrega-recepción de la obra: **CONSTRUCCIÓN DE TECHADO EN ÁREA DE IMPARTICIÓN DE EDUCACIÓN FÍSICA EN PREPARATORIA, TELEBACHILLERATO LA VICTORIA (KILOMETRO 47) C.C.T. 30ETH0674H, LOCALIDAD LA VICTORIA (KILOMETRO 47), MUNICIPIO DE PAPANTLA, VERACRUZ.** con las atribuciones que le marca la Ley aquí referida, de manera honorífica y sin ningún tipo de remuneración.

VOCAL

M. Lucero Jimenez Z.

SUPLENTE

Papantla, Ver; a 26 de mayo de 2023.

Lic. Eric Domínguez Vázquez  
Presidente Municipal Constitucional



Anexo 8. Cédula de control y vigilancia de obra. Etapa 1. Informativa.

ANEXO 8  
 FORMATO DE CÉDULA DE CONTROL Y VIGILANCIA DE OBRA  
 PARA COMITÉS DE CONTRALORÍA SOCIAL

ETAPA 1. INFORMATIVA

Previo al inicio de la obra, el Ayuntamiento por conducto del servidor público que designe, deberá llenar el apartado siguiente, del cual entregará copia simple al Comité de Contraloría Social, recabándose el acuse de recibo correspondiente:

Municipio: <b>Papantla</b>	Programa:	Fondo: <b>FAISMUN-2023</b>
Número de la obra: <b>2023301240147</b>	Localidad: <b>La victoria (Km-47)</b>	Fecha programada de inicio: <b>12 - Junio - 2023</b>
Descripción de la obra: <b>Construcción de techado en área de impartición de educación física</b>		Fecha programada de terminación: <b>10 - Septiembre - 2023</b>
Ubicación de la obra: <b>Preparatoria Teiebachillerato</b>		Cantidad de beneficiarios: <b>157</b>
Costo Total: <b>\$1,095,163.54</b>	¿Se solicitó aportación a los vecinos? SI <input type="checkbox"/> NO <input checked="" type="checkbox"/>	En caso afirmativo, indique la aportación solicitada en efectivo, materiales o mano de obra. \$
Modalidad de ejecución:		
¿La obra requiere factibilidad o validación?	SI <input type="checkbox"/> NO <input checked="" type="checkbox"/>	En caso afirmativo, señale la instancia federal, estatal o municipal que emite la factibilidad o validación.
¿La obra es por etapas?	SI <input type="checkbox"/> NO <input checked="" type="checkbox"/>	En caso afirmativo, indique el número de etapas:
Anotar la cantidad de unidades programadas para la ejecución de la obra (metros lineales, metros cuadrados, metros cúbicos, piezas, etc.) y el tipo de material utilizado:		<b>405 m<sup>2</sup> de techado</b>
Dibuje los croquis o detalles constructivos convenientes para que los integrantes del Comité de Contraloría Social conozcan el objeto de las actividades de vigilancia:		
Nombre del supervisor de la obra por parte del Ayuntamiento:		
Lugar y fecha de entrega de la información:		

**Edmunda García Maldonado**  
 Nombre y firma del Presidente y/o Integrante del CCS que recibe la información

**Arq. Osbaldo Hernández Becerra**  
 Nombre, cargo y firma del servidor público que proporcionó la información



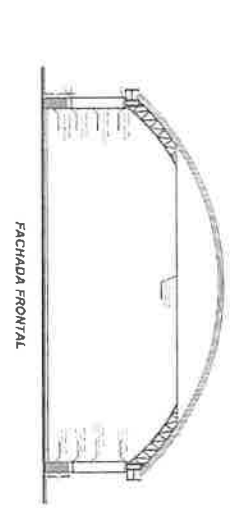
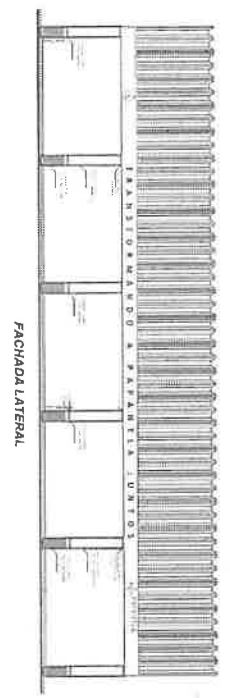
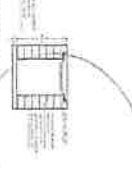
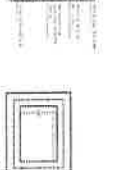
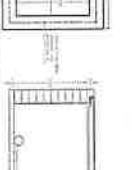
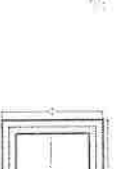
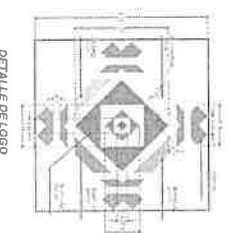
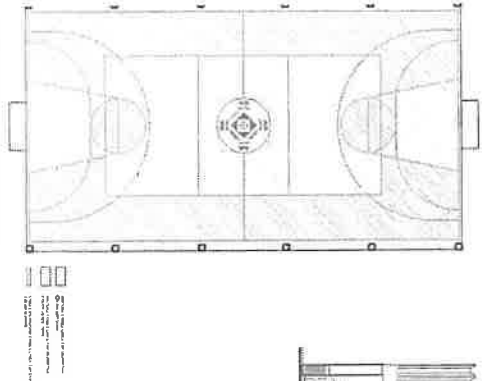
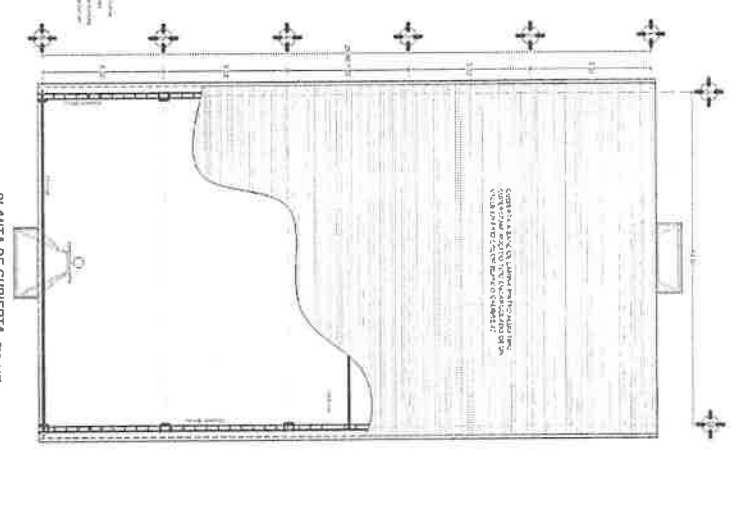
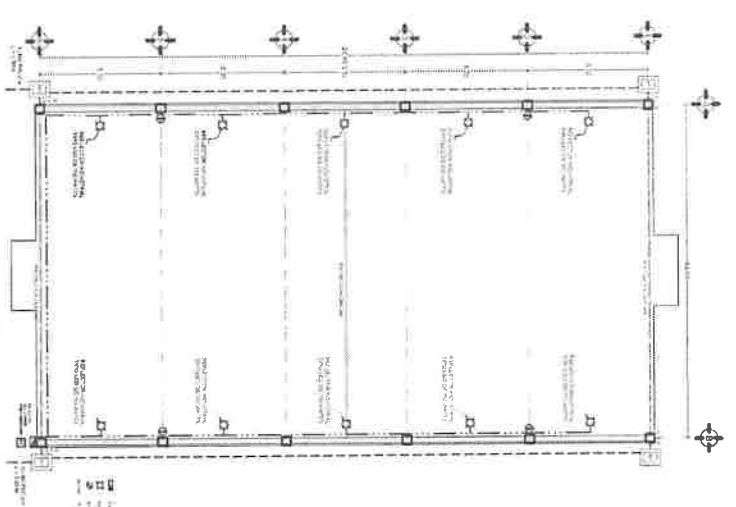
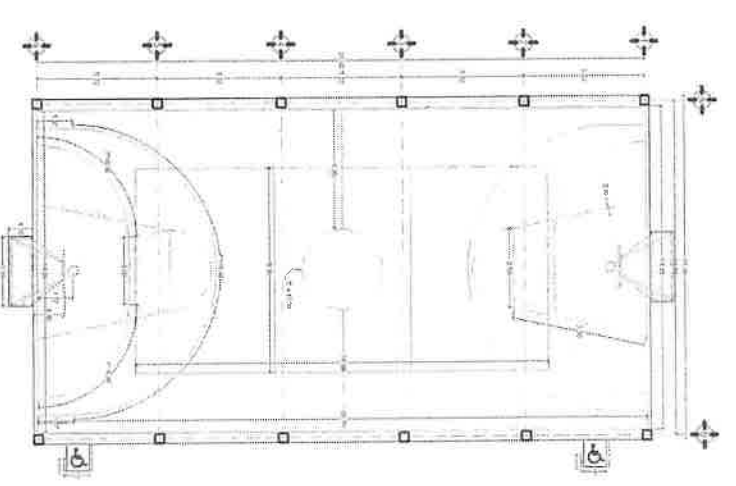

NOTAS:  
1. CONSULTAR CON EL COMANDO EN JEFE DEL EJERCITO PARA EL DISEÑO DEL COMANDO.  
2. CONSULTAR CON EL COMANDO EN JEFE DEL EJERCITO PARA EL DISEÑO DEL COMANDO.  
3. CONSULTAR CON EL COMANDO EN JEFE DEL EJERCITO PARA EL DISEÑO DEL COMANDO.  
4. CONSULTAR CON EL COMANDO EN JEFE DEL EJERCITO PARA EL DISEÑO DEL COMANDO.

**PAPANTLA**  
GOBIERNO MUNICIPAL 2007 - 2025  
Dirección de Obras Públicas

DIRECCIÓN DE OBRAS PÚBLICAS,  
DESARROLLO URBANO Y MEDIO AMBIENTE

PLANTA Y DETALLES CONSTRUCTIVOS  
AÑO 2018

PROYECTO: ...

INSTRUMENTO: ...

FECHA: ...

PROYECTADO: ...

REVISADO: ...

APROBADO: ...



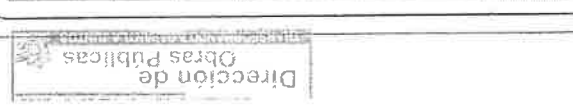
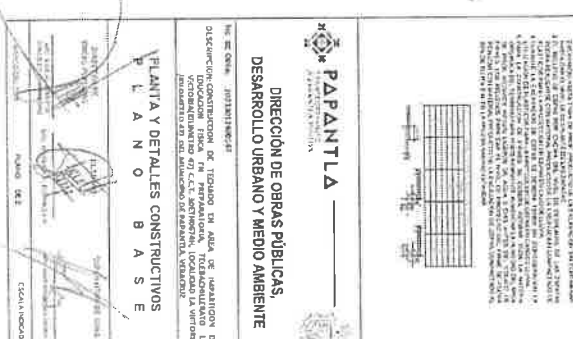
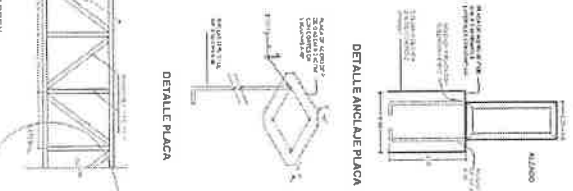
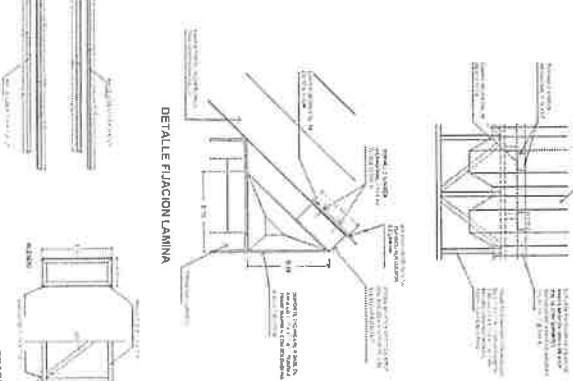
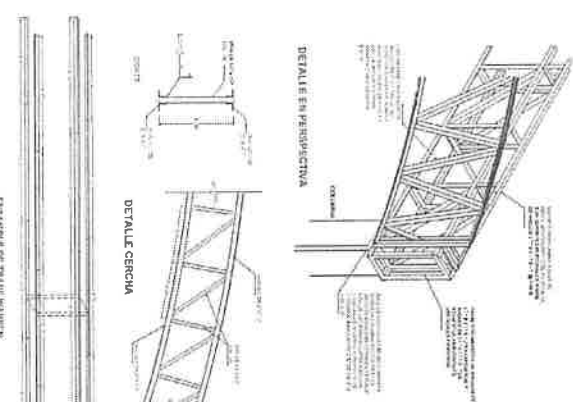
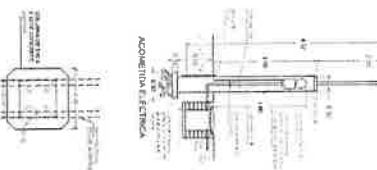
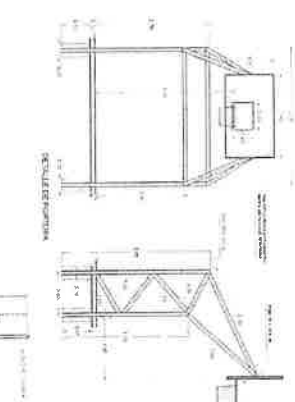
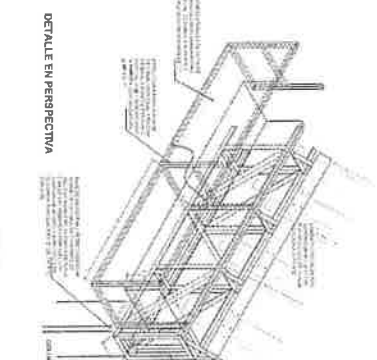
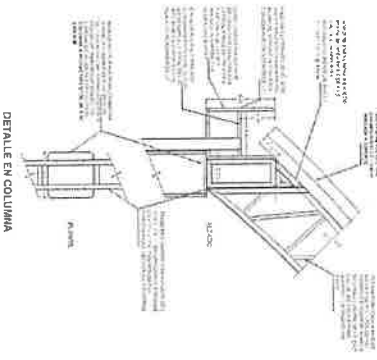
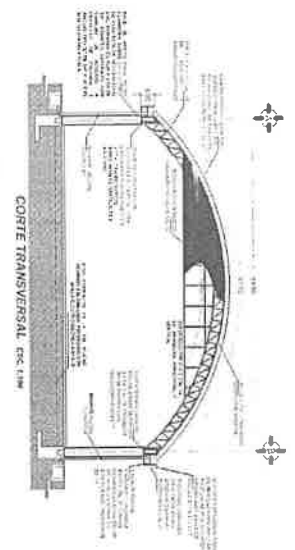
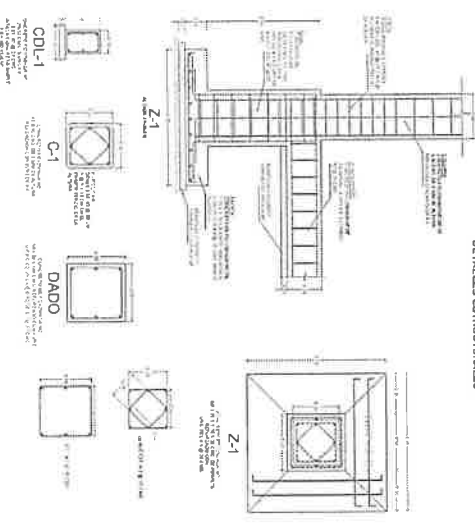
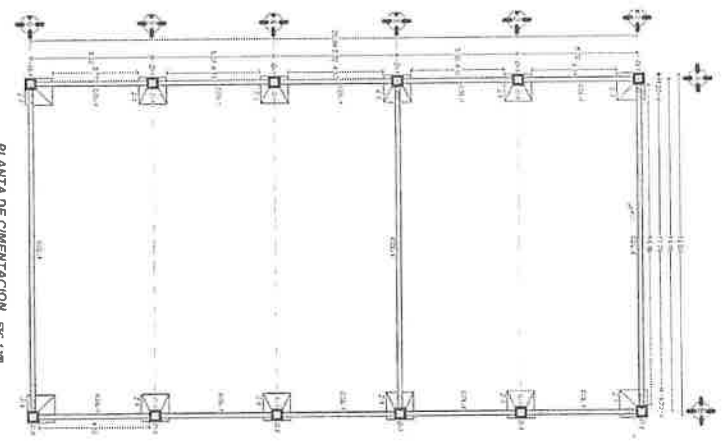

**NOTAS:**

**NOTAS GENERALES:**

1. TITULO: CONSULTA TECNICA, INGENIERIA Y DISEÑO DE ESTRUCTURA DE CONCRETO.
2. TIPO: LAS OBRAS INCLUYEN: TRAZO, HILADO, CÁLCULO, DISEÑO, EJECUCION Y MONITOREO DE LA OBRA, EN LA ETAPA DE LA EJECUCION DE LA OBRA, EN LA ETAPA DE LA EJECUCION DE LA OBRA, EN LA ETAPA DE LA EJECUCION DE LA OBRA.
3. CANTIDAD: SE ENTENDE QUE EL CLIENTE PROPORCIONA TODAS LAS OBRAS DE OBRERA Y MATERIAL QUE SE REQUIERAN PARA LA EJECUCION DE LA OBRA, EN LA ETAPA DE LA EJECUCION DE LA OBRA, EN LA ETAPA DE LA EJECUCION DE LA OBRA.

**ESPECIFICACIONES ESTRUCTURALES:**

**NOTAS GENERALES DE ESTRUCTURAS DE CONCRETO:**

1. EL DISEÑO DE LA ESTRUCTURA DE CONCRETO SE HA HECHO EN BASE A LAS SIGUIENTES CONDICIONES:

• SE HA CONSIDERADO UN TIPO DE CONCRETO DE RESISTENCIA CARBONATA DE 25 MPa.

• SE HA CONSIDERADO UN TIPO DE ACERO DE RESISTENCIA CARBONATA DE 420 MPa.

• SE HA CONSIDERADO UN TIPO DE ACERO DE RESISTENCIA CARBONATA DE 420 MPa.

• SE HA CONSIDERADO UN TIPO DE ACERO DE RESISTENCIA CARBONATA DE 420 MPa.

• SE HA CONSIDERADO UN TIPO DE ACERO DE RESISTENCIA CARBONATA DE 420 MPa.

**PAPANTLA**

DIRECCION DE OBRAS PUBLICAS,  
DESARROLLO URBANO Y MEDIO AMBIENTE

ING. EN CIVIL: **INGENIERIA EN CIVIL**

DISEÑO Y EJECUCION DE OBRAS DE CONCRETO EN LA ETAPA DE LA EJECUCION DE LA OBRA, EN LA ETAPA DE LA EJECUCION DE LA OBRA, EN LA ETAPA DE LA EJECUCION DE LA OBRA.

**PLANTA Y DETALLES CONSTRUCTIVOS**

**P L A N O**  
**B A S E**

PROYECTO: **PROYECTO DE OBRAS DE CONCRETO EN LA ETAPA DE LA EJECUCION DE LA OBRA, EN LA ETAPA DE LA EJECUCION DE LA OBRA, EN LA ETAPA DE LA EJECUCION DE LA OBRA.**

FECHA: **15/05/2018**

ESCALA: **1:500**



**BIENESTAR**

SECRETARÍA DEL BIENESTAR



**FAIS**

FONDO DE ASIGNACIONES PARA LA INVERSIÓN SOCIAL



2023  
Francisco  
VILLA

**ANEXO 4. ACTA ENTREGA-RECEPCIÓN Y REPORTE DE RESULTADOS ALCANZADOS  
POR EL COMITÉ DE PARTICIPACIÓN SOCIAL**

*Edmundo García*

**ANEXO 1. ACTA DE INSTALACIÓN DEL COMITÉ DE PARTICIPACIÓN SOCIAL  
Y REPORTE DE CAPACITACIÓN**

**1.1. INSTALACIÓN DEL COMITÉ DE PARTICIPACIÓN SOCIAL**

Siendo el día 26 del mes de mayo del año 2023, a las 10:00 horas en el domicilio conocido La Victoria Km. 47, localizado en el municipio Papantla, de la entidad federativa Veracruz, nos encontramos reunidos para celebrar la instalación del Comité de participación social que dará seguimiento y verificación a la obra número **2023301240147** de nombre **"CONSTRUCCIÓN DE TECHADO EN ÁREA DE IMPARTICIÓN DE EDUCACIÓN FÍSICA EN PREPARATORIA, TELEBACHILLERATO LA VICTORIA (KILOMETRO 47) C.C.T. 30ETH0674H, LOCALIDAD LA VICTORIA (KILOMETRO 47), MUNICIPIO DE PAPANTLA, VERACRUZ"** a realizarse con recursos del FAIS correspondiente al ejercicio fiscal 2023.

*Maribel García Vargas*

**DATOS DE LA OBRA**

\*Esta sección deberá ser llenada por la persona enlace FAISMUN

Fecha de llenado:

Nombre de la obra: **CONSTRUCCIÓN DE TECHADO EN ÁREA DE IMPARTICIÓN DE EDUCACIÓN FÍSICA EN PREPARATORIA, TELEBACHILLERATO LA VICTORIA (KILOMETRO 47) C.C.T. 30ETH0674H, LOCALIDAD LA VICTORIA (KILOMETRO 47), MUNICIPIO DE PAPANTLA, VERACRUZ.**

*Doña Soris D. L. G.*

No. de Obra: **2023301240147**

Folio asignado en la MIDS:

Monto total planeado: \$ 1,850, 000.00

**Periodo de ejecución**

Fecha de inicio: 01/ABRIL/2023

Fecha de conclusión: 31/DIC/2023

Entidad: **VERACRUZ**

Municipio: **PAPANTLA**

Localidad: **LA VICTORIA (KILÓMETRO 47)**

*M. Lucero Jimenez 22*

Si la obra tiene más de una subclasificación, indíquelas a continuación, así como los montos correspondientes:

Subclasificación:

Monto:

Subclasificación:

Monto:

Subclasificación:

Monto:

Subclasificación:

Monto:

**CONSIDERANDO**

Que las autoridades locales, enlaces FAISMUN y personas servidoras públicas que apoyen en los procesos relacionados con el FAIS, deberán:

- Promover la participación de la población beneficiaria a través de la integración de los



**ANEXO 4. ACTA ENTREGA-RECEPCIÓN Y REPORTE DE RESULTADOS ALCANZADOS  
POR EL COMITÉ DE PARTICIPACIÓN SOCIAL**

Comités de participación social (CPS) durante los procesos de identificación de necesidades, planeación, ejecución y seguimiento de las obras a realizar con el FAIS conforme al artículo 33, apartado B, fracción II, inciso b) de la Ley de Coordinación Fiscal.

- Capacitar a los CPS sobre los objetivos del FAIS, su población objetivo, labores y responsabilidades de los CPS.
- Registrar los anexos de participación social en el módulo de participación social de la Matriz de Inversión para el Desarrollo Social (MIDS).

Que los Comités de participación social (CPS):

- Son órganos de participación y representación ciudadana rural, urbana, indígena o afromexicana, integrados equitativamente por mujeres y hombres en la mayoría de sus diversidades, electos de manera democrática para dar seguimiento a las obras financiadas con recursos del FAIS. También se reconocen como tales a las distintas formas de organización ciudadana con las que ya cuenta una localidad, siempre y cuando se apeguen a los criterios de la Guía de participación social vigente publicada por Bienestar.
- Su objetivo es dar seguimiento al inicio, desarrollo y conclusión de las obras/acciones a realizar con recursos del FAISMUN, para contribuir a que los recursos se utilicen bajo los principios de transparencia, economía, eficacia, legalidad y honradez.
- Deberán estar conformados por personas de la localidad donde se realice la obra y que no estén desempeñando un cargo público.
- La participación de la ciudadanía en los CPS no es remunerada; se trata de cargos honoríficos de servicio a la comunidad.

Que las actividades de los CPS son:

- Participar en la capacitación que brindará el gobierno local sobre las responsabilidades como integrantes de los CPS y de las obras a las que darán seguimiento.
- Participar en los procesos de planeación de proyectos en coordinación con las autoridades locales, mientras se apeguen a los Lineamientos del FAIS y a la disponibilidad de recursos.
- Realizar visitas a las obras e informar de sus avances, así como de la conclusión de las mismas a la ciudadanía.





**BIENESTAR**

SECRETARÍA DE BIENESTAR



**FAIS**

FONDO DE APOYACIONES PARA LA INICIATIVA SOCIAL



2023  
AÑO DE  
**Francisco VILLA**

**ANEXO 4. ACTA ENTREGA-RECEPCIÓN Y REPORTE DE RESULTADOS ALCANZADOS  
POR EL COMITÉ DE PARTICIPACIÓN SOCIAL**

- Registrar el seguimiento de las obras mediante el correcto llenado de los anexos de participación social vigentes publicados por Bienestar.

**ACUERDO ÚNICO**

Se declara formalmente instalado el Comité de participación social conformado por las personas que al calce de este documento firman en conjunto con la persona enlace FAISMUN.

**FIRMAS DEL COMITÉ DE PARTICIPACIÓN SOCIAL**

*Edmunda García*  
Edmunda García Maldonado  
 Presidenta(e)  
 Nombre completo y firma

*Maria Luisa Pérez del Angel*  
Maria Luisa Pérez del Angel  
 Secretarí(a)o  
 Nombre completo y firma

*Julia Sofia D.L.G.*  
Julia Sofia De Luna Garcia  
 Vocal  
 Nombre completo y firma

*Yazmin Garcia Hernandez*  
Yazmin Garcia Hernandez  
 Vocal  
 Nombre completo y firma

*M. Lucero Jimenez Z.*  
Maria Lucero Jimenez Zubiri  
 Vocal  
 Nombre completo y firma

*ARQ. RODOLFO TREJO DÍAZ*  
ARQ. RODOLFO TREJO DÍAZ  
 ENLACE FAISMUN

*L.D. Y C. RICARDO WALL REYES*  
L.D. Y C. RICARDO WALL REYES  
 TITULAR DEL ORGANISMO DE CONTROL



*ARQ. CARLOS GILBERTO GONZALEZ CONSTANTINO*  
ARQ. CARLOS GILBERTO GONZALEZ CONSTANTINO  
 DIR. DE OBRAS PÚBLICAS





**ANEXO 1. ACTA DE INSTALACIÓN DEL COMITÉ DE PARTICIPACIÓN SOCIAL Y REPORTE DE CAPACITACIÓN**

**DATOS DE LAS PERSONAS INTEGRANTES DEL COMITÉ DE PARTICIPACIÓN SOCIAL**

Nombre de C. Presidenta/e:  
**Edmunda García Maldonado**

Domicilio y número telefónico:  
**C. Belisario Domínguez s/n**

¿Se considera parte de algún pueblo indígena y/o afroamericano? Sí  NO

En caso de responder sí, indique a cuál.  
**Totonaco**

Nombre de C. Secretaria/o:  
**Maria Luisa Pérez del Angel**

Domicilio y número telefónico:  
**C. Manuel Muñoz s/n**

¿Se considera parte de algún pueblo indígena y/o afroamericano? Sí  NO

En caso de responder sí, indique a cuál.  
**Totonaco**

Nombre de C. Vocal:  
**Julia Sofía de Luna García**

Domicilio y número telefónico:  
**Cjon. Peña de Horob s/n**

¿Se considera parte de algún pueblo indígena y/o afroamericano? Sí  NO

En caso de responder sí, indique a cuál.

Nombre de C. Vocal:  
**Yazmin García Hernández**

Domicilio y número telefónico:  
**Cjon. Peña de Horob 10**

¿Se considera parte de algún pueblo indígena y/o afroamericano? Sí  NO

En caso de responder sí, indique a cuál.  
**Totonaco**

Nombre de C. Vocal:  
**María Lucero Jimenez Zubiri**

Domicilio y número telefónico:  
**Callejon Peña de Horob s/n**

¿Se considera parte de algún pueblo indígena y/o afroamericano? Sí  NO

En caso de responder sí, indique a cuál.

**¿Para qué utilizaremos sus datos personales?**

La Secretaría de Bienestar utiliza los datos personales para dar seguimiento a la participación social mediante mecanismos internos apegados a los Lineamientos del Fondo, no se harán públicos y serán protegidos conforme a lo dispuesto por la Ley General de Protección de Datos Personales en Posesión de Sujetos Obligados, y demás normatividad aplicable.