



**ACTA CONSTITUTIVA DEL COMITÉ DE CONTRALORIA SOCIAL FONDO DE APORTACIONES PARA LA INFRAESTRUCTURA SOCIAL MUNICIPAL Y DE LAS DEMARCACIONES TERRITORIALES DEL DISTRITO FEDERAL (FAISMUN)**

**EJERCICIO 2023**

En la localidad/colonia de Papantla Ver. del Municipio de **Papantla de Olarte, Ver.**, siendo las 12:00 hrs. del día 25 del mes de Mayo del 2023. Se encuentran reunidos en Asamblea los ciudadanos y ciudadanas beneficiarios de la obra número **2023301240156** y Descripción de la Obra **CONSTRUCCIÓN DE AULA(S) EN PREPARATORIA ESCUELA COLEGIO NACIONAL DE EDUCACION PROFESIONAL TECNICA No. 244 (CONALEP) CLAVE 30DPT0011L, LOCALIDAD PAPANTLA DE OLARTE, MUNICIPIO DE PAPANTLA, VERACRUZ** cuyos nombres y firmas se hacen constar al final de la presente Acta, con el propósito de constituir el Comité de Contraloría Social de conformidad con los artículos 202 y 203 de la Ley Orgánica del Municipio Libre, atendiendo la convocatoria publicada por el H. Ayuntamiento Constitucional de Papantla de Olarte Veracruz, con fecha 10 de Mayo del presente año.

Para dar inicio a esta Asamblea, el Arq. Carlos Gilberto González Constantino, Director de Obras Públicas, da lectura al oficio número OFI-PRES-377-2023 de fecha 20 de febrero de 2023, mediante el cual el H. Ayuntamiento Constitucional, lo designa como responsable de llevar a cabo los trabajos relacionados con la constitución del Comité de Contraloría Social de la obra citada en el párrafo anterior, haciendo del conocimiento de la Asamblea, los siguientes puntos a los que se sujetará la orden del día:

- I. Registro de ciudadanos (as) beneficiarios (as) de la obra, asistentes a la Asamblea.
- II. Lectura de la Convocatoria para la Asamblea para la constitución del Comité.
- III. Propuesta de ciudadanos (as) candidatos (as) para integrar el Comité.
- IV. Elección y constitución del Comité de Contraloría Social.
- V. Información de las funciones del Comité de Contraloría Social.
- VI. Cierre de la Asamblea.

En cumplimiento al primer punto de la orden del día, el Arq. Carlos Gilberto González Constantino, Director de Obras Públicas, realiza la verificación del registro de 31 ciudadanos y ciudadanas beneficiarios, asistentes a la Asamblea. Se hace constar que la lista de asistencia forma parte de esta Acta.

Acto seguido el Arq. Carlos Gilberto González Constantino, Director de Obras Públicas procede a la lectura de la Convocatoria expedida por el H. Ayuntamiento para la constitución del Comité de Contraloría Social.

En uso de la voz el Arq. Carlos Gilberto González Constantino, Director de Obras Públicas solicita a los beneficiarios asistentes, proponer a seis o más vecinos, que en igualdad de género cumplan con los requisitos establecidos en la Convocatoria anteriormente leída, para los cargos de Presidente (a), Secretario (a) y Vocal, cada uno con sus respectivos suplentes. Las propuestas para formar parte del Comité fueron:



Handwritten signatures and initials in blue ink on the left margin.

Handwritten signature in blue ink on the right side of the page.



**ACTA CONSTITUTIVA DEL COMITÉ DE CONTRALORIA SOCIAL FONDO DE APORTACIONES PARA LA INFRAESTRUCTURA SOCIAL MUNICIPAL Y DE LAS DEMARCACIONES TERRITORIALES DEL DISTRITO FEDERAL (FAISMUN) EJERCICIO 2023**

- |                                       |  |
|---------------------------------------|--|
| C. <u>Adela Santiago de Lora</u>      | C. <u>Martha Elena Rangel de la Cruz</u> |
| C. <u>Diana Luisa Muñoz García</u>    | C. <u>Talina Auparo Donell Cadoba</u>    |
| C. <u>Jorge Alberto Mora Baltazar</u> | C. <u>Joaquín Cruz Jiménez</u>           |
| C. <u>Victor Manuel Méndez García</u> | C. <u>Fabiola Hernández Gutiérrez</u>    |
| C. <u>Teodoro Pérez Morales</u>       | C. <u>Maricela Vazquez Cruz</u>          |

**Elección y constitución del Comité de Contraloría Social.** Como resultado de la deliberación y consenso de los ciudadanos beneficiarios presentes, se acuerda por votación Unánime la designación como integrantes del Comité de Contraloría Social de las siguientes personas:

**Presidente (a)**  
Nombre: Martha Elena Rangel de la Cruz Teléfono: 7841179823 Firma:

**Presidente (a) Suplente**  
Nombre: Victor Manuel Méndez García Teléfono: 7841240719 Firma:

**Secretario (a)**  
Nombre: Jorge Alberto Mora Baltazar Teléfono: 78418488988 Firma:

**Secretario (a) Suplente**  
Nombre: Talina Auparo Donell Cadoba Teléfono: 7841053592 Firma:

**Vocal**  
Nombre: Diana Luisa Muñoz García Teléfono: 7841096947 Firma:

**Vocal Suplente**  
Nombre: Joaquín Cruz Jiménez Teléfono: 7848492092 Firma:

En uso de la voz, el Arq. Carlos Gilberto González Constantino, Director de Obras Públicas, informa a los presentes que cumplidos los requisitos y formalidades para su integración, se declara constituido el Comité de Contraloría Social de la obra:





**ACTA CONSTITUTIVA DEL COMITÉ DE CONTRALORIA SOCIAL FONDO DE APORTACIONES PARA LA INFRAESTRUCTURA SOCIAL MUNICIPAL Y DE LAS DEMARCACIONES TERRITORIALES DEL DISTRITO FEDERAL (FAISMUN) EJERCICIO 2023**

<b>Número de Obra:</b>	2023301240156
<b>Descripción:</b>	CONSTRUCCIÓN DE AULA(S) EN PREPARATORIA ESCUELA COLEGIO NACIONAL DE EDUCACION PROFESIONAL TECNICA No. 244 (CONALEP) CLAVE 30DPT0011L, LOCALIDAD PAPANTLA DE OLARTE, MUNICIPIO DE PAPANTLA, VERACRUZ
<b>Localidad:</b>	PAPANTLA DE OLARTE
<b>Monto Programado:</b>	\$ 650, 000.00
<b>Fuente de Financiamiento:</b>	FAISMUN 2023
<b>Metas/Alcances de la Obra:</b>	1 AULA
<b>Fecha Programada de Inicio:</b>	01/ABRIL/2023
<b>Fecha Programada de Terminación:</b>	31/DICIEMBRE/2023

Se hace constar que los integrantes del Comité, aceptan el cargo y se comprometen con toda la comunidad a coordinar las actividades de supervisión y vigilancia de la obra autorizada, además de compartir la información sobre la misma con todos los vecinos beneficiados.

I. **Información de las funciones del Comité de Contraloría Social.** Con relación a este punto del orden del día, el Arq. Carlos Gilberto González Constantino, Director de Obras Públicas procede a explicar las funciones del Comité, conforme a lo establecido en el artículo 204 de la Ley Orgánica del Municipio Libre, mismas que se enlistan a continuación:

- I. Vigilar que la obra pública y se realice de acuerdo con el expediente técnico respectivo y dentro de la normatividad aplicable;
  - II. Participar como observadores en los procesos o actos administrativos relacionados con la adjudicación o concesión de la ejecución de la obra.
  - III. Hacer visitas de inspección y llevar registro de sus resultados;
  - IV. Verificar la calidad con que se realiza la obra pública.
  - V. Hacer del conocimiento de las autoridades correspondientes las irregularidades que se observen dentro del desempeño de sus funciones o las quejas que reciban de la ciudadanía, con motivo de las obras objeto de supervisión.
  - VI. Integrar un archivo con la documentación que se derive de la supervisión de las obras.
  - VII. Solicitar a las dependencias y entidades de la administración pública municipal las facilidades y la información necesaria para el desempeño de sus funciones;
- y



**ACTA CONSTITUTIVA DEL COMITÉ DE CONTRALORIA SOCIAL FONDO DE APORTACIONES PARA LA INFRAESTRUCTURA SOCIAL MUNICIPAL Y DE LAS DEMARCACIONES TERRITORIALES DEL DISTRITO FEDERAL (FAISMUN) EJERCICIO 2023**

- VIII. Intervenir en los actos de entrega-recepción de las obras y acciones, informando a los vecinos sobre el resultado del desempeño de sus funciones; y
- IX. Promover el adecuado mantenimiento de la obra pública ante las autoridades municipales.

Adicionalmente deberán participar en la capacitación que brindará el Ayuntamiento sobre las tareas y responsabilidades durante la ejecución de la obra.

Derivado de las atribuciones que contiene la normatividad referida se emite el siguiente:

**ACUERDO**

ÚNICO. - Se declara formalmente constituido en Comité de Contraloría Social de la Obra **2023301240156** en la localidad de **PAPANTLA DE OLARTE**, del municipio de Papantla de Olarte, Ver.

**Cierre de la Asamblea.** No habiendo otro asunto que tratar, se da por terminada la presente Asamblea General siendo las 11:30 horas del mismo día de su inicio, levantándose la presente Acta, firmando para constancia los beneficiarios y servidores públicos que en ella intervinieron.

**POR PARTE DEL COMITÉ DE CONTRALORÍA SOCIAL**

 _____ Presidente (a)	 _____ Presidente (a) Suplente
 _____ Secretario (a)	 _____ Secretario (a) Suplente
 _____ Vocal (a)	 _____ Vocal (a) Suplente

**POR PARTE DEL H. AYUNTAMIENTO DE PAPANTLA DE OLARTE VERACRUZ**

DIRECTOR DE OBRAS PÚBLICAS DEL H. AYUNTAMIENTO

Arq. Carlos Gilberto González Constantino



TITULAR DEL ÓRGANO DE CONTROL INTERNO DEL H. AYUNTAMIENTO



L.D.C. Ricardo Wall Reyes





**ACTA CONSTITUTIVA DEL COMITÉ DE CONTRALORIA SOCIAL  
FONDO DE APORTACIONES PARA LA INFRAESTRUCTURA SOCIAL MUNICIPAL  
Y DE LAS DEMARCACIONES TERRITORIALES DEL DISTRITO FEDERAL (FAISMUN)  
EJERCICIO 2023**

**LISTA DE ASISTENCIA / ACREDITACIÓN A LA ASAMBLEA  
PARA LA CONSTITUCIÓN DEL COMITÉ DE CONTRALORÍA SOCIAL**

Lugar: PAPANTLA DE OLARTE Fecha: 25/Mayo/2023 Hora: 12:00 hrs  
Número de obra 2023301240156 Descripción de la obra: CONSTRUCCIÓN DE AULA(S) EN PREPARATORIA ESCUELA COLEGIO NACIONAL DE EDUCACION PROFESIONAL TECNICA No. 244 (CONALEP) CLAVE 30DPT0011L, LOCALIDAD PAPANTLA DE OLARTE, MUNICIPIO DE PAPANTLA, VERACRUZ.

#	NOMBRE	ACREDITA VECINDAD CON IDENTIFICACIÓN/ NÚMERO.	FIRMA
1	Angel Ramirez Santucan		Angel Ramirez Santucan
2	Guadalupe Del Valle Hernandez	2925091340963	[Signature]
3	Ma. Belén García Mtz	2910064610413	[Signature]
4	Dorely Rachel Santiago Coto	2901091629815	[Signature]
5	Felipa Ruiz Velázquez	2952032963037	Felipa Ruiz V.
6	Fabiola Hernández Gutiérrez	2193104746495	[Signature]
7	Telesforo Pérez Morales	14032616788	[Signature]
8	Josue Islos Alarcos	2971015115271	Josue Islos M.
9	Minión Gama Gama	2945104967911	[Signature]
10	MANI A DE GRU JUANES		MANI A DEL AGU
11	Maria Cerón Santes	2921137636747	Maria Cerón Santes
12	Laila Benilde Velazquez A.	2916064151054	[Signature]
13	Abril González Segura	2957070025366	[Signature]
14	Leonar González A.	2915003078059	Leonar G. A.
15	Lucas García Ferral	2959055454138	[Signature]
16	Edith Jimenez Santiago	2921050416136	[Signature]
17	Yazmin Rodriguez Lucas	2904079028458	YAZMIN RODRIGUEZ LUCAS
18	Nelly Letra Rosa Peralt	2921028175400	[Signature]
19	Maria abdelia de luna perez	2916089145090	Maria abdelia de luna Perez
20	Rosa Mari Ewer Vicente	2921089165088	Rosa Mari Ewer Vicente

NOTA: Forma parte integrante de esta Acta constitutiva todos los registros de asistencia así como las fotografías que evidencian la asistencia de los ciudadanos señalados en la misma

A

Guerra



**ACTA CONSTITUTIVA DEL COMITÉ DE CONTRALORIA SOCIAL**  
**FONDO DE APORTACIONES PARA LA INFRAESTRUCTURA SOCIAL MUNICIPAL**  
**Y DE LAS DEMARCACIONES TERRITORIALES DEL DISTRITO FEDERAL (FAISMUN)**  
**EJERCICIO 2023**  
**LISTA DE ASISTENCIA / ACREDITACIÓN A LA ASAMBLEA**  
**PARA LA CONSTITUCIÓN DEL COMITÉ DE CONTRALORÍA SOCIAL**

Lugar: PAPANTLA DE OLARTE Fecha: 25/Mayo/2023 Hora: 12:00hrs  
 Número de obra 2023301240156 Descripción de la obra: CONSTRUCCIÓN DE AULA(S) EN PREPARATORIA ESCUELA COLEGIO NACIONAL DE EDUCACION PROFESIONAL TECNICA No. 244 (CONALEP) CLAVE 30DPT0011L, LOCALIDAD PAPANTLA DE OLARTE, MUNICIPIO DE PAPANTLA, VERACRUZ

#	NOMBRE	ACREDITA VECINDAD CON IDENTIFICACIÓN/ NÚMERO.	FIRMA
1	Maricela Vazquez Cruz	2956061004892	Maricela Vazquez Cruz
2	Rosa Leonada Mendez Garcia	29025A135609	Rosa Leonada Mendez Garcia
3	Alga Lilia Guzman C.	2901062805400	Alga Lilia Guzman C.
4	Edela Santiago de Lena	2901069840811	Edela
5	Julia Lilia Rodriguez	2914026514366	Julia Lilia Rodriguez
6	Martha Clara Rangel de la Cruz	2912027209346	Martha Clara Rangel de la Cruz
7	Jorge Alberto Mora Bellan	2907042250523	Jorge Alberto Mora Bellan
8	Victoria Marcela Mendez Garcia	2959019248635	Victoria Marcela Mendez Garcia
9	Tchaco Leopoldo Donel Cardona	2909040371526	Tchaco Leopoldo Donel Cardona
10	Diana Luisa Mendez Garcia	2920064701015	Diana Luisa Mendez Garcia
11	Joaquina Cruz Jimenez	2924029394397	Joaquina Cruz Jimenez
12			
13			
14			
15			
16			
17			
18			
19			
20			

NOTA: Forma parte integrante de esta Acta constitutiva todos los registros de asistencia así como las fotografías que evidencian la asistencia de los ciudadanos señalados en la misma .....

## FOTOS REUNIÓN



*[Handwritten signature]*

MÉXICO INSTITUTO NACIONAL ELECTORAL  
CREDENCIAL PARA VOTAR

NOMBRE  
MORA  
BALTAZAR  
JORGE ALBERTO

SEXO H

DOMICILIO  
C ISRAEL C TELLEZ 208  
COL ANAHUAC 93419  
PAPANTLA, VER.

CLAVE DE ELECTOR MRBLJR79050830H500

CURP  
MOBJ790508HVZRLR02

FECHA DE NACIMIENTO 08/05/1979



AÑO DE REGISTRO  
1997-02

SECCIÓN 2907

VIGENCIA  
2023 - 2033

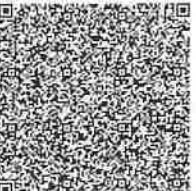
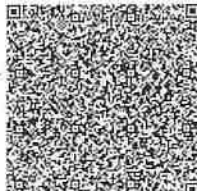

INE



INSTITUTO NACIONAL ELECTORAL

IDMEX2435531168<<2907042250523  
7905089H3312315MEX<02<<03539<1  
MORA<BALTAZAR<<JORGE<ALBERTO<<



MÉXICO INSTITUTO NACIONAL ELECTORAL  
CREDENCIAL PARA VOTAR

NOMBRE  
CRUZ  
JIMENEZ  
JOAQUIN

SEXO H

DOMICILIO  
C SALVADOR DIAZ MIRON 306 B  
COL ANTONIO M QUIRASCO 90466  
PAPANTLA, VER.

CLAVE DE ELECTOR CRUMJ073042630H600

CURP  
CUJL730426H2RMO06

AÑO DE REGISTRO  
1991 02

FECHA DE NACIMIENTO 20/04/1973

SECCIÓN 2924

VALIDEZCA 2020 - 2030



INE



1 DMEX2044868437<<2924029394397  
7304268H3012316MEX<02<<04464<3  
CRUZ<JIMENEZ<<JOAQUIN<<<<<<<<<<<<<



MÉXICO INSTITUTO NACIONAL ELECTORAL  
CREDENCIAL PARA VOTAR



NOMBRE  
RANGEL DE LA CRUZ  
MARTHA ELENA

SEXO M

DOMICILIO  
C CALVARO E MENDEZ 101 B  
COL. CENTRO SUR  
PAPAYOLA, VER.

CLAVE DE ELECTOR RNCR04PR000528000

CURP RACR040821M1201R000

AÑO DE REGISTRO 1983 07

FECHA DE NACIMIENTO 08/07/1983

SECCION 2812

VIGENCIA 2022 - 2032



IDMEX2399591475<<291202**7209**346  
7606054M3212312MEX<07<<20669<7  
RANGEL<DE<LA<CRUZ<<MARTHA<ELEN

**INSTITUTO FEDERAL ELECTORAL**  
**REGISTRO FEDERAL DE ELECTORES**  
**CREDENCIAL PARA VOTAR**

NOMBRE: MUNOZ GARCIA DIMNA LUISA  
 EDAD: 37  
 SEXO: M



DOMICILIO:  
 C MIGUEL NEGRETE 116  
 BARR DEL ZAPOTE 93400  
 PAPANTLA, VER.

FOLIO 0000085707766 AÑO DE REGISTRO 1994 02  
 CLAVE DE ELECTOR MZGRDM76041230M200  
 CURP MUGD760412MVZRRM04

ESTADO 30 MUNICIPIO 125  
 LOCALIDAD 0001 SECCION 2920  
 EMISIÓN 2013 VIGENCIA HASTA 2023







ESTE DOCUMENTO ES INTRANSFERIBLE  
 NO ES VALIDO SI PRESENTA TACHA-  
 DURAS O ENMIENDAS

EL TITULAR ESTA OBLIGADO A NOTI-  
 FICAR EL CAMBIO DE DOMICILIO EN  
 LOS 30 DIAS SIGUIENTES A QUE ESTE  
 OCURRA

EDMUNDO JACOBO MOLINA  
 SECRETARIO EJECUTIVO DEL  
 INSTITUTO FEDERAL ELECTORAL

2920064703015

ELECCIONES FEDERALES LOCALS Y EXTRAORDINARIAS

MÉXICO INSTITUTO NACIONAL ELECTORAL  
CREDENCIAL PARA VOTAR

NOMBRE  
MENDEZ  
GARCIA  
VICTOR MANUEL

FECHA DE NACIMIENTO  
27/02/1977

SEXO: H

DOMICILIO  
C NACIONAL S/N  
LOC EL TAJIN 93479  
PAPANTLA, VER.

CLAVE DE ELECTOR MNGRVC77022730H100

CURP MEGV770227HVZNR07 AÑO DE REGISTRO 1995 06

ESTADO 30 MUNICIPIO 125 SECCIÓN 2959

LOCALIDAD 0118 EMISIÓN 2019 VIGENCIA 2029



INE

FORMULARIO AUTOMÁTICO PARA LA EMISIÓN DE LA CREDENCIAL PARA VOTAR

SECRETARÍA EJECUTIVA DEL INSTITUTO NACIONAL ELECTORAL

IDMEX1915259956<<2959019248635  
7702277H2912316MEX<06<<12350<4  
MENDEZ<GARCIA<<VICTOR<MANUEL<<

MÉXICO INSTITUTO NACIONAL ELECTORAL  
CREDENCIAL PARA VOTAR

NOMBRE  
NONELL  
CORDOBA  
TALINA AMPARO

FECHA DE NACIMIENTO  
07/01/1978

SEXO - M

DOMICILIO  
PRIV ESCUADRON 201 S/N  
COL DOCTORES 93440  
PAPANTLA VER.

CLAVE DE ELECTOR NNCRTL78010730M900

CURP NOCT780107MVZNRLO7 AÑO DE REGISTRO 1996 02

ESTADO 30 MUNICIPIO 125 SECCIÓN 2904

LOCALIDAD 0001 EMISIÓN 2019 VIGENCIA 2029

INE

EDUARDO ANGELO MOLINA  
SECRETARIO ASISTENTE DEL  
INSTITUTO NACIONAL ELECTORAL

CPAULT

IDMEX1845658641<<2904040371526  
7801077M2912316MEX<02<<02412<8  
NONELL<CORDOBA<<TALINA<AMPARO<



## CONVOCATORIA VECINAL EJERCICIO 2023

### CONSTITUCION DE COMITÉ DE CONTRALORIA SOCIAL

El Ayuntamiento Constitucional de Papantla de Olarte, Ver., con fundamento en lo dispuesto por los artículos 16, 35 fracción X, 40 fracción VIII, 52, 202 y 203 de la Ley Orgánica del Municipio Libre y,

#### CONSIDERANDO:

- I. Que los Ayuntamientos son responsables de promover la constitución, integración y funcionamiento de los Comités de Contraloría Social (CCS), de conformidad con lo señalado en la Ley Orgánica del Municipio Libre;
- II. Que esta figura se constituye como un órgano de participación ciudadana, coadyuvante de la autoridad municipal en la responsabilidad de supervisar la construcción de obra pública municipal, desde su planeación hasta su conclusión;
- III. Que al integrarse por ciudadanos beneficiarios directos de la obra, seleccionados y elegidos mediante asambleas generales vecinales antes del inicio de la obra, se hace necesario dar cumplimiento a la normatividad aplicable.

Por lo que con base en las consideraciones anteriores, se emite la siguiente:

#### CONVOCATORIA

Dirigida a los vecinos y vecinas residentes de la calle Francisco Villa entre las calles Xagath de la Colonia Centro de la (localidad o congregación) Papantla, municipio de Papantla de Olarte Ver; para que asistan a la asamblea general que se realizará el día 25 de Mayo del 2023, en la Sala Audiocursal a las 12:00 horas, con el objetivo de constituir el Comité de Contraloría Social para la supervisión y vigilancia de la obra número **2023301240156** relacionada con la **CONSTRUCCIÓN DE AULA(S) EN PREPARATORIA ESCUELA COLEGIO NACIONAL DE EDUCACION PROFESIONAL TECNICA No. 244 (CONALEP) CLAVE 30DPT0011L, LOCALIDAD PAPANTLA DE OLARTE, MUNICIPIO DE PAPANTLA, VERACRUZ** bajo las siguientes:

#### BASES:

**PRIMERA.** Los asistentes a la asamblea deben acudir en el lugar, hora y fecha señalados anteriormente, con documentación oficial mediante la cual acrediten su vecindad como beneficiarios de la obra, lo que les permitirá registrar su asistencia para participar en la asamblea y así poder emitir su voto, o en su caso ser propuestos para integrarse al comité de forma honorífica y sin remuneración de algún tipo.





## CONVOCATORIA VECINAL EJERCICIO 2023

**SEGUNDA.** Los vecinos propuestos para la integración del Comité deberán cumplir con los siguientes requisitos:

- Acreditar su vecindad como beneficiario, a través de su identificación oficial o comprobante de domicilio certificado o constancia de residencia expedida por el Jefe de Manzana y certificada por el Secretario del Ayuntamiento.
- Ser mayor de edad.
- Preferentemente saber leer y escribir.
- No ser dirigente de organizaciones políticas o de alguna representación sindical.
- No tener la condición de servidor público municipal.
- No Tener intereses económicos o políticos en la administración municipal.
- No tener relación, parentesco por consanguinidad o afinidad hasta el cuarto grado con el Presidente Municipal, Síndico, Regidores y/o servidor público relacionado con la ejecución de obra en el Ayuntamiento Convocante.
- Comprometerse con el tiempo necesario para el cumplimiento de las funciones.
- Participar en la capacitación respecto a las responsabilidades y las labores que debe desempeñar.

**TERCERA.** La constitución del Comité, en cuanto al número de integrantes atenderá preferentemente la equidad de género. En caso de no ser factible de esta forma, se realizará con las personas que tengan disponibilidad para desempeñar las funciones en el Comité.

**CUARTA.** El resultado y determinación de la asamblea, así como la selección de integrantes del Comité de Contraloría Social, se comunicará públicamente de manera inmediata a los vecinos asistentes, haciéndose constar en el Acta correspondiente para que posteriormente se integre en el Ayuntamiento la documentación que acredite la formalización de esta figura ciudadana.

**QUINTA.** A efecto de garantizar la atención y resolución de dudas que las o los aspirantes formulen con relación a esta convocatoria, se ha implementado el correo electrónico obras@transformandopapantla.com y en número telefónico 784 84 2 90 00 ext. 157 en horario de 9:00 a.m. a las 3:00 p.m. de lunes a viernes, hasta antes de la fecha de la asamblea, así mismo se puede acudir a la Dirección de Obras Públicas en el Palacio Municipal.

**SEXTA.** Todos los supuestos o previstos en la presente convocatoria, serán resueltos por el Arq. Carlos Gilberto González Constantino Responsable de la Integración de los Comités de Contraloría Social, o en su defecto por el Cabildo de este H. Ayuntamiento Constitucional.

Atentamente  
Papantla, Ver, a 10 del mes de Mayo de 2023

**Mtro. Eric Domínguez Vázquez**  
Presidente Municipal Constitucional

**Lic. Gonzalo Flores Castellanos**  
Secretario del Ayuntamiento

fin  
rte

## FOTOS CONVOCATORIA







**EJERCICIO 2023**

**Anexo 7**

**Nombramiento como Integrante del  
Comité de Contraloría Social**

H. AYUNTAMIENTO CONSTITUCIONAL DE PAPANTLA, VER.

C. Martha Elena Rangel de la Cruz  
PUESTO: PRESIDENTE  
P R E S E N T E:

Con fundamento en lo dispuesto por los artículos 16 y 202 de la Ley Orgánica del Municipio Libre, se le otorga el presente nombramiento como **PRESIDENTE** del Comité de Contraloría Social de la obra No. **2023301240156**, con efectos a partir del día 25 de Mayo hasta la firma del acta de entrega-recepción de la obra: **CONSTRUCCIÓN DE AULA(S) EN PREPARATORIA ESCUELA COLEGIO NACIONAL DE EDUCACION PROFESIONAL TECNICA No. 244 (CONALEP) CLAVE 30DPT0011L, LOCALIDAD PAPANTLA DE OLARTE, MUNICIPIO DE PAPANTLA, VERACRUZ** con las atribuciones que le marca la Ley aquí referida, de manera honorífica y sin ningún tipo de remuneración.

Papantla, Ver; a 25 de Mayo de 2023.

**Mtro. Eric Domínguez Vázquez**  
**Presidente Municipal Constitucional**





**EJERCICIO 2023**

**Anexo 7**

**Nombramiento como Integrante del  
Comité de Contraloría Social**

H. AYUNTAMIENTO CONSTITUCIONAL DE PAPANTLA, VER.

C. Victor Manuel Merdez Garcia  
PUESTO: PRESIDENTE SUPLENTE  
P R E S E N T E:

Con fundamento en lo dispuesto por los artículos 16 y 202 de la Ley Orgánica del Municipio Libre, se le otorga el presente nombramiento como **PRESIDENTE SUPLENTE** del Comité de Contraloría Social de la obra No. **2023301240156**, con efectos a partir del día 25 de Mayo hasta la firma del acta de entrega-recepción de la obra: **CONSTRUCCIÓN DE AULA(S) EN PREPARATORIA ESCUELA COLEGIO NACIONAL DE EDUCACION PROFESIONAL TECNICA No. 244 (CONALEP) CLAVE 30DPT0011L, LOCALIDAD PAPANTLA DE OLARTE, MUNICIPIO DE PAPANTLA, VERACRUZ** con las atribuciones que le marca la Ley aquí referida, de manera honorífica y sin ningún tipo de remuneración.

Papantla, Ver; a 25 de Mayo de 2023.

**Mtro. Eric Domínguez Vázquez**  
**Presidente Municipal Constitucional**





**EJERCICIO 2023**

**Anexo 7**

**Nombramiento como Integrante del  
Comité de Contraloría Social**

H. AYUNTAMIENTO CONSTITUCIONAL DE PAPANTLA, VER.

C. Jorge Alberto Mari Baltazar  
PUESTO: SECRETARIO  
P R E S E N T E:

Con fundamento en lo dispuesto por los artículos 16 y 202 de la Ley Orgánica del Municipio Libre, se le otorga el presente nombramiento como **SECRETARIO** del Comité de Contraloría Social de la obra No. **2023301240156**, con efectos a partir del día 25 de Mayo hasta la firma del acta de entrega-recepción de la obra: **CONSTRUCCIÓN DE AULA(S) EN PREPARATORIA ESCUELA COLEGIO NACIONAL DE EDUCACION PROFESIONAL TECNICA No. 244 (CONALEP) CLAVE 30DPT0011L, LOCALIDAD PAPANTLA DE OLARTE, MUNICIPIO DE PAPANTLA, VERACRUZ** con las atribuciones que le marca la Ley aquí referida, de manera honorífica y sin ningún tipo de remuneración.

Papantla, Ver; a 25 de Mayo de 2023.

**Mtro. Eric Domínguez Vázquez**  
**Presidente Municipal Constitucional**





**EJERCICIO 2023**

**Anexo 7**

**Nombramiento como Integrante del  
Comité de Contraloría Social**

H. AYUNTAMIENTO CONSTITUCIONAL DE PAPANTLA, VER.

C. Talina Dupuis Norvell Cardoba  
PUESTO: SECRETARIO SUPLENTE  
P R E S E N T E:

Con fundamento en lo dispuesto por los artículos 16 y 202 de la Ley Orgánica del Municipio Libre, se le otorga el presente nombramiento como **SECRETARIO SUPLENTE** del Comité de Contraloría Social de la obra No. **2023301240156**, con efectos a partir del día 25/Mayo/2023 hasta la firma del acta de entrega-recepción de la obra: **CONSTRUCCIÓN DE AULA(S) EN PREPARATORIA ESCUELA COLEGIO NACIONAL DE EDUCACION PROFESIONAL TECNICA No. 244 (CONALEP) CLAVE 30DPT0011L, LOCALIDAD PAPANTLA DE OLARTE, MUNICIPIO DE PAPANTLA, VERACRUZ** con las atribuciones que le marca la Ley aquí referida, de manera honorífica y sin ningún tipo de remuneración.

Papantla, Ver; a 25 de Mayo de 2023.

**Mtro. Eric Domínguez Vázquez**  
**Presidente Municipal Constitucional**





**EJERCICIO 2023**

**Anexo 7**

**Nombramiento como Integrante del  
Comité de Contraloría Social**

H. AYUNTAMIENTO CONSTITUCIONAL DE PAPANTLA, VER.

C. Dhara Lorea Muñoz Garcia

PUESTO: VOCAL

PRESENTE:

Con fundamento en lo dispuesto por los artículos 16 y 202 de la Ley Orgánica del Municipio Libre, se le otorga el presente nombramiento como **VOCAL** del Comité de Contraloría Social de la obra No. **2023301240156**, con efectos a partir del día 25/Mayo/2023 hasta la firma del acta de entrega-recepción de la obra: **CONSTRUCCIÓN DE AULA(S) EN PREPARATORIA ESCUELA COLEGIO NACIONAL DE EDUCACION PROFESIONAL TECNICA No. 244 (CONALEP) CLAVE 30DPT0011L, LOCALIDAD PAPANTLA DE OLARTE, MUNICIPIO DE PAPANTLA, VERACRUZ** con las atribuciones que le marca la Ley aquí referida, de manera honorífica y sin ningún tipo de remuneración.

Papantla, Ver; a 35 de Mayo de 2023.

**Mtro. Eric Domínguez Vázquez**  
**Presidente Municipal Constitucional**





**EJERCICIO 2023**

**Anexo 7**

**Nombramiento como Integrante del  
Comité de Contraloría Social**

H. AYUNTAMIENTO CONSTITUCIONAL DE PAPANTLA, VER.

C. Joaquín Cruz Jiménez  
PUESTO: VOCAL SUPLENTE  
P R E S E N T E:

Con fundamento en lo dispuesto por los artículos 16 y 202 de la Ley Orgánica del Municipio Libre, se le otorga el presente nombramiento como **VOCAL SUPLENTE** del Comité de Contraloría Social de la obra No. **2023301240156**, con efectos a partir del día 25/Mayo/2023 hasta la firma del acta de entrega-recepción de la obra: **CONSTRUCCIÓN DE AULA(S) EN PREPARATORIA ESCUELA COLEGIO NACIONAL DE EDUCACION PROFESIONAL TECNICA No. 244 (CONALEP) CLAVE 30DPT0011L, LOCALIDAD PAPANTLA DE OLARTE, MUNICIPIO DE PAPANTLA, VERACRUZ** con las atribuciones que le marca la Ley aquí referida, de manera honorífica y sin ningún tipo de remuneración.

Papantla, Ver; a 25 de Mayo de 2023.

**Mtro. Eric Domínguez Vázquez**  
**Presidente Municipal Constitucional**



**ANEXO 8  
FORMATO DE CÉDULA DE CONTROL Y VIGILANCIA DE OBRA  
PARA COMITÉS DE CONTRALORÍA SOCIAL**

**ETAPA 1. INFORMATIVA**

Previo al inicio de la obra, el Ayuntamiento por conducto del servidor público que designe, deberá llenar el apartado siguiente, del cual entregará copia simple al Comité de Contraloría Social, recabándose el acuse de recibo correspondiente:

Municipio: <u>Papantla</u>	Programa: <u>2023</u>	Fondo: <u>FAISMUN</u>
Número de la obra: <u>2023301240156</u>	Localidad: <u>Papantla</u>	Fecha programada de inicio: <u>9-Junio-2023</u>
Descripción de la obra: <u>Construcción de aula(s) en preparatoria Escuela Colegio Nacional de educación Profesional técnica No 244 (conalep) clave: 300PT00176 en Papantla, Veracruz</u>		Fecha programada de terminación: <u>23-agosto-2023</u>
Ubicación de la obra: <u>Papantla, Conalep</u>		Cantidad de beneficiarios: <u>696</u>
Costo Total: <u>\$638,262.80</u>	¿Se solicitó aportación a los vecinos? SI <input type="checkbox"/> NO <input checked="" type="checkbox"/>	En caso afirmativo, indique la aportación solicitada en efectivo, materiales o mano de obra. \$
Modalidad de ejecución: <u>Contrato-AD</u>		
¿La obra requiere factibilidad o validación?	SI <input checked="" type="checkbox"/> NO <input type="checkbox"/>	En caso afirmativo, señale la instancia federal, estatal o municipal que emite la factibilidad o validación. <u>Sev</u>
¿La obra es por etapas?	SI <input type="checkbox"/> NO <input checked="" type="checkbox"/>	En caso afirmativo, indique el número de etapas:
Anotar la cantidad de unidades programadas para la ejecución de la obra (metros lineales, metros cuadrados, metros cúbicos, piezas, etc.) y el tipo de material utilizado:		<u>1 aula con muros de tabique recocido, firme y losa de concreto y Conalep</u>
Nombre del supervisor de la obra por parte del Ayuntamiento: <u>Jesus Missael Lara Zorarte</u>		
Lugar y fecha de entrega de la información:		

Martha Elena Rangel de la Cruz  
Nombre y firma del Presidente y/o Integrante del CCS que recibe la información

Jesus Missael Lara Zorarte  
Nombre, cargo y firma del servidor público que proporcionó la información  
Supervisor

SELLO





TABLA DE ACABADOS	
ACABADOS MUROS	
A - ACABADO BASE	INDICA CAMBIO DE MATERIAL EN MURO
B - ACABADO INICIAL	
C - ACABADO FINAL	
ACABADOS PISOS	
A - ACABADO BASE	INDICA CAMBIO DE MATERIAL EN PAVIMENTO
B - ACABADO INICIAL	
C - ACABADO FINAL	
ACABADOS CUBIERTAS	
A - ACABADO BASE	INDICA CAMBIO DE MATERIAL EN CUBIERTA
B - ACABADO INICIAL	
C - ACABADO FINAL	

NOTAS:

**NOTAS IMPORTANTES:**

- El número de entrejes y de muros transversales y longitudinales es el que muestra el proyecto arquitectónico.
- Todos los muros de Tabique transversales y longitudinales se ligaran a la estructura de concreto tratando en lo posible que sean simétricos.

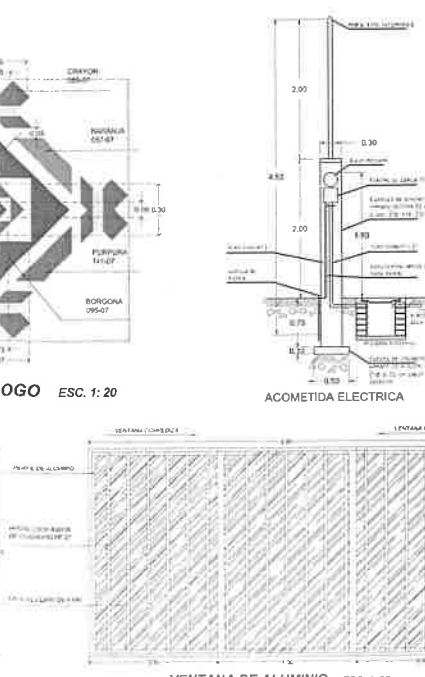
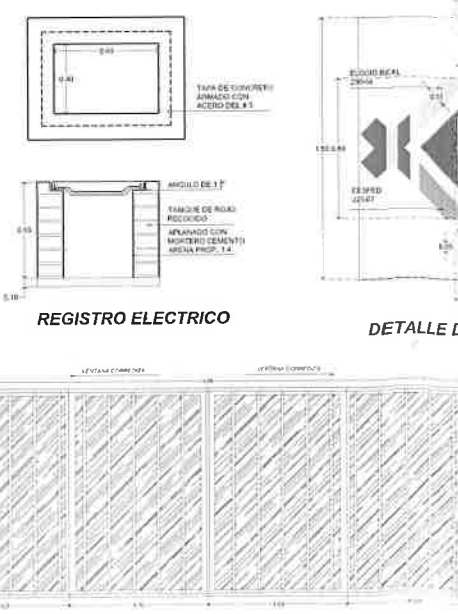
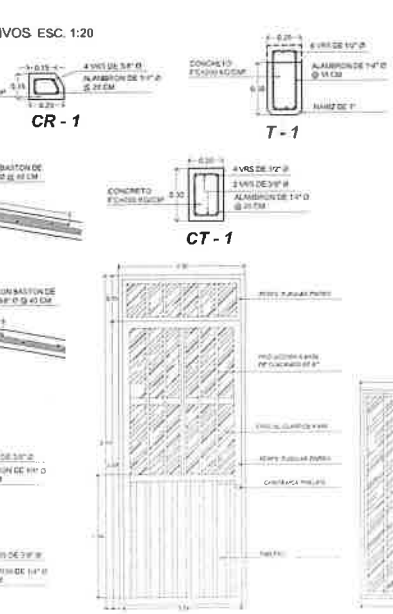
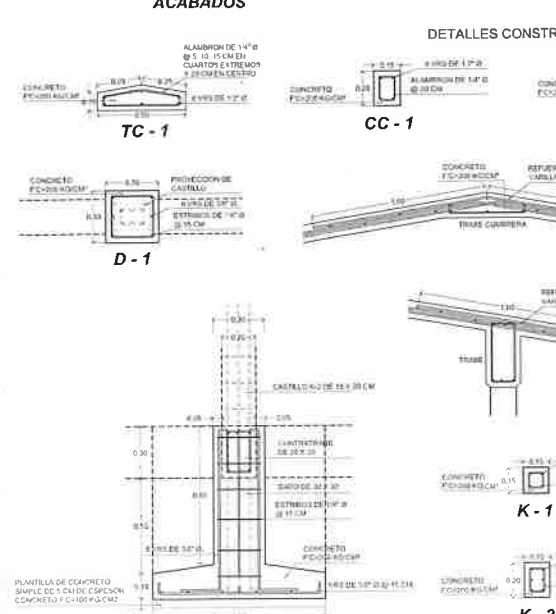
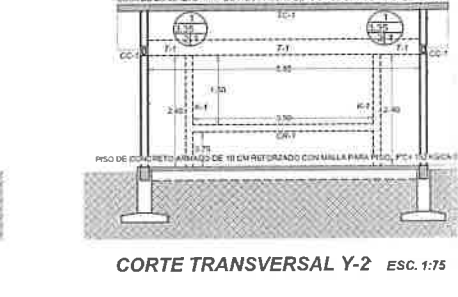
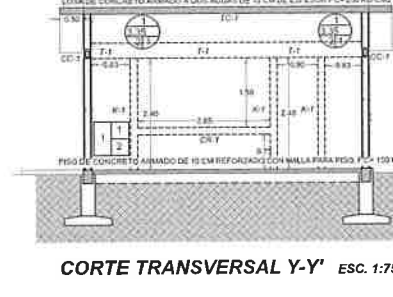
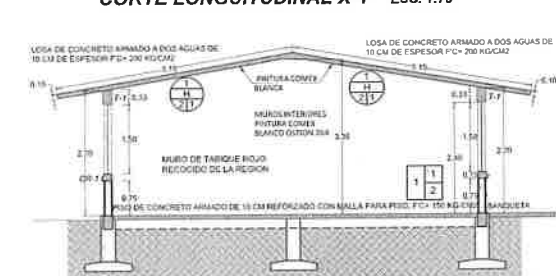
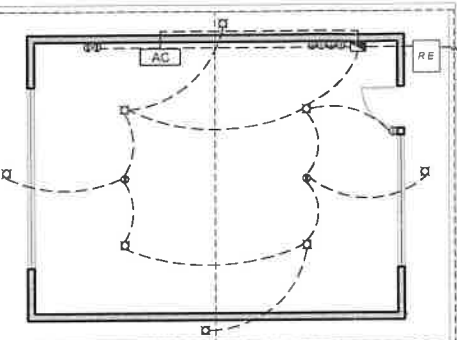
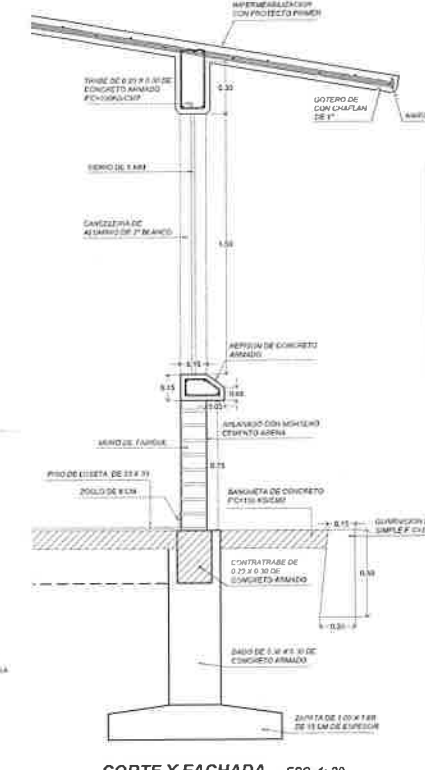
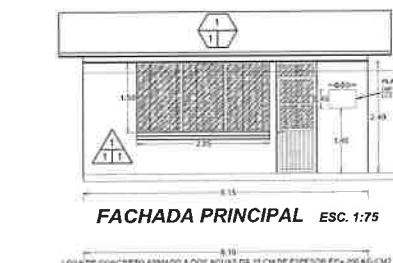
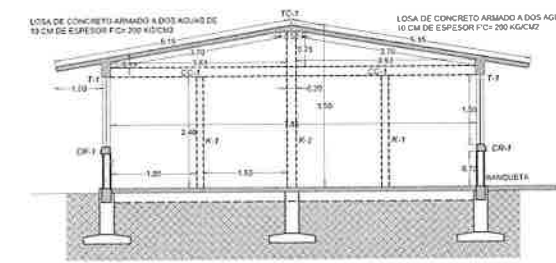
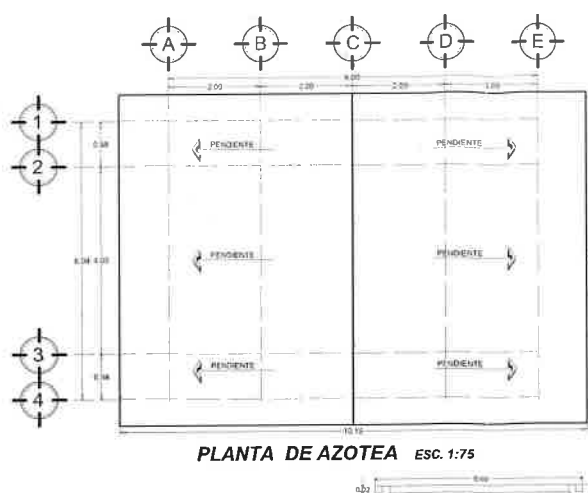
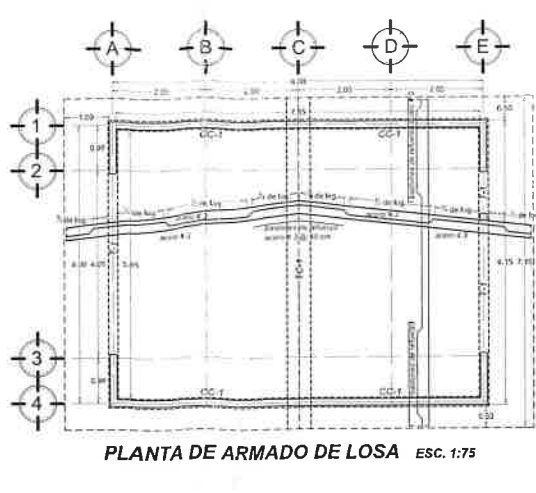
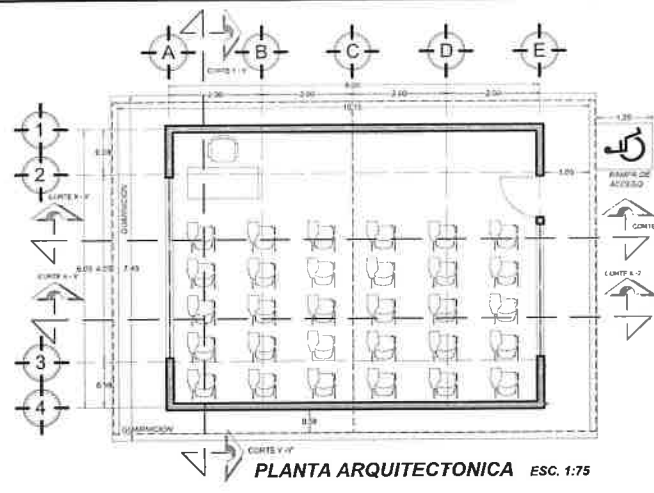
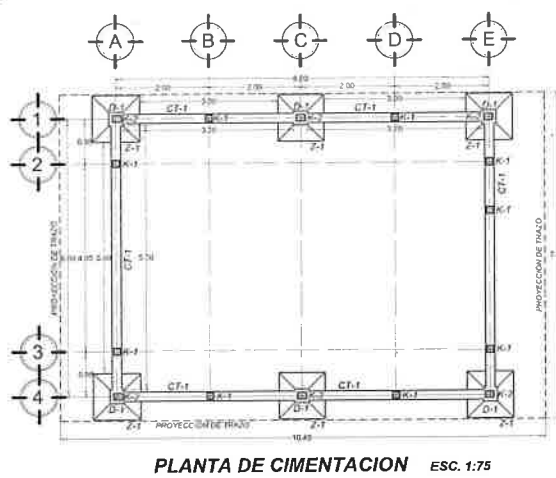
**ESPECIFICACIONES:**

- Cimbra: La cimbra deberá estar completamente limpia, nivelada, a plomo y lubricada antes de colocar el armado y con contraflecha si se especifica.
- Concreto: Se usará concreto con una resistencia a la compresión de  $f'c = 200 \text{ kg/cm}^2$  es recomendable consultar un laboratorio para que indique el proporciónamiento adecuado en función de los agregados existentes en el lugar. El tamaño máximo del agregado grueso será  $1.5 \text{ cm}$  ( $3/4"$ ). Recubrimientos libres: zapatas  $4 \text{ cm}$ , contratabes y cadenas  $2 \text{ cm}$ , columnas  $3 \text{ cm}$ , losas  $1.5 \text{ cm}$ , trabes  $2 \text{ cm}$ . Los recubrimientos especificados deberán de ser verificados antes y durante el colado. El corte de colado será en el tercio medio en losas y trabes. La plantilla será de concreto  $f'c = 100 \text{ kg/cm}^2$  de  $5 \text{ cm}$  de espesor.
- Acero: se usará acero de refuerzo con una resistencia de  $f_y = 4200 \text{ kg/cm}^2$ , el acero de refuerzo deberá cumplir con las normas dando particular importancia al esfuerzo mínimo de fluencia, al curvado y al doblado. Longitud de traslapes  $40 \phi$ , escuadras  $12 \phi$  salvo donde se indique otra medida (ver tablas). Todos los dobles de varillas se harán alrededor de un perno cuyo diámetro sea 6 veces el  $\phi$  de la varilla. Toda modificación deberá ser aprobada.

**ESPECIFICACIONES DE INSTALACIONES**

**INSTALACION ELECTRICA.**

Se usará tubo poliducto naranja de  $3/4"$  en pared, utilizaremos cajas cuadradas de lamina galvanizada, chapa de manufactura nacional, utilizaremos el alambre THW de los siguientes calibres:  $10, 12$  y  $14$ .

La colocación de las tuberías para la instalación eléctrica deberá hacerse una vez que este terminada la parte de refuerzo, antes de irse a la cimbra la colocación exacta de cajas y bajadas.

La colocación del refuerzo deberá hacerse previendo que no coincida ninguna varilla con alguna caja de aluminado, en caso de coincidir se harán desplazamientos horizontales al refuerzo con una separación mínima de  $20 \text{ Cms}$ , en el centro de la caja.

Para lograr una buena conexión de tuberías a cajas es necesario hacerse a los tubos un doble suave tanto como lo permitan las varillas.

**RECOMENDACIONES ESPECIALES.**

En este plano se indica la cimentación general con el número de entre ejes transversales de acuerdo al proyecto arquitectónico.

**NOTAS GENERALES.**

- Ver planta arquitectonica para localización de cadenas, contratabes, castillos, columnas, dados y muros.
- Los entnces en cimentacion se harán con tabique de  $7 \times 14 \times 28 \text{ Cms}$  con mortero-cemento-arena  $1:4$  para recibir las ditas o el firme cuando el nivel de desplante lo requiera.
- Estas especificaciones se complementan con las del reglamento de construcción.



**DIRECCIÓN DE OBRAS PÚBLICAS, DESARROLLO URBANO Y MEDIO AMBIENTE**

No. de Obra: 202301240156  
 DESCRIPCION: CONSTRUCCIÓN DE AULA(S) EN PREPARATORIA, ESCUELA COLEGIO NACIONAL DE EDUCACIÓN PROFESIONAL TÉCNICA NO. 244 (CONALEP) CLAVE 30DP00111, LOCALIDAD PAPANTLA DE OLARTE, MUNICIPIO DE PAPANTLA, VERACRUZ

**PLANTA Y DETALLES CONSTRUCTIVOS PLANO BASE**

DIRECTOR DE OBRAS PUBLICAS: ARO CARLOS GILBERTO GONZALEZ CONSTANTINO  
 ELABORÓ: ARO ANGELICA V. ESCAMILLA V.  
 SUPERVISOR DE OBRA: ING. JESUS MISSALE LARA ZARATE  
 MARZO DEL 2023 PLANO: 1 DE 1 ESCALA INDICADA



**ANEXO 1. ACTA DE INSTALACIÓN DEL COMITÉ DE PARTICIPACIÓN SOCIAL  
Y REPORTE DE CAPACITACIÓN**

**1.1. INSTALACIÓN DEL COMITÉ DE PARTICIPACIÓN SOCIAL**

Siendo el día 25 del mes de Mayo del año 2023, a las 12:00 horas en el domicilio Francisco Villa, Col. Centro, localizado en el municipio Papantla Ver., de la entidad federativa Veracruz, nos encontramos reunidos para celebrar la instalación del Comité de participación social que dará seguimiento y verificación a la obra número **2023301240156** de nombre **"CONSTRUCCIÓN DE AULA(S) EN PREPARATORIA ESCUELA COLEGIO NACIONAL DE EDUCACION PROFESIONAL TECNICA No. 244 (CONALEP) CLAVE 30DPT0011L, LOCALIDAD PAPANTLA DE OLARTE, MUNICIPIO DE PAPANTLA, VERACRUZ"** a realizarse con recursos del FAIS correspondiente al ejercicio fiscal 2023.

**DATOS DE LA OBRA**

\*Esta sección deberá ser llenada por la persona enlace FAISMUN

Fecha de llenado:

Nombre de la obra: **CONSTRUCCIÓN DE AULA(S) EN PREPARATORIA ESCUELA COLEGIO NACIONAL DE EDUCACION PROFESIONAL TECNICA No. 244 (CONALEP) CLAVE 30DPT0011L, LOCALIDAD PAPANTLA DE OLARTE, MUNICIPIO DE PAPANTLA, VERACRUZ.**

No. de Obra: **2023301240156**

Folio asignado en la MIDS:

Monto total planeado: \$ 650,000.00

**Periodo de ejecución**

Fecha de inicio: 01/ABRIL/2023

Fecha de conclusión: 31/DIC/2023

Entidad: **VERACRUZ**

Municipio: **PAPANTLA**

Localidad: **PAPANTLA DE OLARTE**

Si la obra tiene más de una subclasificación, indíquelas a continuación, así como los montos correspondientes:

Subclasificación:	Monto:
Subclasificación:	Monto:
Subclasificación:	Monto:
Subclasificación:	Monto:

**CONSIDERANDO**

Que las autoridades locales, enlaces FAISMUN y personas servidoras públicas que apoyen en los procesos relacionados con el FAIS, deberán:

- Promover la participación de la población beneficiaria a través de la integración de los Comités de participación social (CPS) durante los procesos de identificación de necesidades,

**ANEXO 4. ACTA ENTREGA-RECEPCIÓN Y REPORTE DE RESULTADOS ALCANZADOS  
POR EL COMITÉ DE PARTICIPACIÓN SOCIAL**

planeación, ejecución y seguimiento de las obras a realizar con el FAIS conforme al artículo 33, apartado B, fracción II, inciso b) de la Ley de Coordinación Fiscal.

- Capacitar a los CPS sobre los objetivos del FAIS, su población objetivo, labores y responsabilidades de los CPS.
- Registrar los anexos de participación social en el módulo de participación social de la Matriz de Inversión para el Desarrollo Social (MIDS).

Que los Comités de participación social (CPS):

- Son órganos de participación y representación ciudadana rural, urbana, indígena o afroamericana, integrados equitativamente por mujeres y hombres en la mayoría de sus diversidades, electos de manera democrática para dar seguimiento a las obras financiadas con recursos del FAIS. También se reconocen como tales a las distintas formas de organización ciudadana con las que ya cuenta una localidad, siempre y cuando se apeguen a los criterios de la Guía de participación social vigente publicada por Bienestar.
- Su objetivo es dar seguimiento al inicio, desarrollo y conclusión de las obras/acciones a realizar con recursos del FAISMUN, para contribuir a que los recursos se utilicen bajo los principios de transparencia, economía, eficacia, legalidad y honradez.
- Deberán estar conformados por personas de la localidad donde se realice la obra y que no estén desempeñando un cargo público.
- La participación de la ciudadanía en los CPS no es remunerada; se trata de cargos honoríficos de servicio a la comunidad.

Que las actividades de los CPS son:

- Participar en la capacitación que brindará el gobierno local sobre las responsabilidades como integrantes de los CPS y de las obras a las que darán seguimiento.
- Participar en los procesos de planeación de proyectos en coordinación con las autoridades locales, mientras se apeguen a los Lineamientos del FAIS y a la disponibilidad de recursos.
- Realizar visitas a las obras e informar de sus avances, así como de la conclusión de las mismas a la ciudadanía.

**ANEXO 4. ACTA ENTREGA-RECEPCIÓN Y REPORTE DE RESULTADOS ALCANZADOS  
POR EL COMITÉ DE PARTICIPACIÓN SOCIAL**

- Registrar el seguimiento de las obras mediante el correcto llenado de los anexos de participación social vigentes publicados por Bienestar.

**ACUERDO ÚNICO**

Se declara formalmente instalado el Comité de participación social conformado por las personas que al calce de este documento firman en conjunto con la persona enlace FAISMUN.

**FIRMAS DEL COMITÉ DE  
PARTICIPACIÓN SOCIAL**

  
Martha Clara Rangel de la Cruz  
**Presidenta(e)**  
Nombre completo y firma

  
Jorge Alberto Mora Baltazar  
**Secretaria(o)**  
Nombre completo y firma

  
Diana Lorena Rondero Garcia  
**Vocal**  
Nombre completo y firma

  
Victor Manuel Merdez Garcia  
**Vocal**  
Nombre completo y firma

  
Tatiana Amparo Monell Cardoba  
**Vocal**  
Nombre completo y firma

  
ARQ. RODOLFO TREJO DÍAZ  
**ENLACE FAISMUN**

  
L.D. Y C. RICARDO WALL REYES  
TITULAR DEL ORGANO DE CONTROL  
  
**Contraloría Interna**  
TRANSFORMANDO A PAPANTLA JUNTOS

  
ARQ. CARLOS GILBERTO GONZALEZ  
CONSTANTINO  
DIR. DE OBRAS PÚBLICAS  
  
**Dirección de  
Obras Públicas**  
TRANSFORMANDO A PAPANTLA JUNTOS

ANEXO 1. ACTA DE INSTALACIÓN DEL COMITÉ DE PARTICIPACIÓN SOCIAL Y REPORTE DE CAPACITACIÓN

DATOS DE LAS PERSONAS INTEGRANTES DEL COMITÉ DE PARTICIPACIÓN SOCIAL	
Nombre de C. Presidenta/e:	Martha Elena Rangel de la Cruz
Domicilio y número telefónico:	Calle Eduardo F. Méndez 101-B Cel. 7841179823
¿Se considera parte de algún pueblo indígena y/o afroamericano? Sí <input type="checkbox"/> NO <input checked="" type="checkbox"/>	
En caso de responder sí, indique a cuál.	
Nombre de C. Secretaria/o:	Jorge Alberto Mora Baltazar
Domicilio y número telefónico:	Isaiah C. Teller No. 208 Cel 7848488988
¿Se considera parte de algún pueblo indígena y/o afroamericano? Sí <input type="checkbox"/> NO <input checked="" type="checkbox"/>	
En caso de responder sí, indique a cuál.	
Nombre de C. Vocal:	Dimna Luisa Muñoz García Cel. 7841046947
Domicilio y número telefónico:	Miguel Negrete No. 116
¿Se considera parte de algún pueblo indígena y/o afroamericano? Sí <input type="checkbox"/> NO <input checked="" type="checkbox"/>	
En caso de responder sí, indique a cuál.	
Nombre de C. Vocal:	Victor Manuel Méndez García Cel. 7841240719
Domicilio y número telefónico:	Calle Normal del. El Tatin Papulla, Ver.
¿Se considera parte de algún pueblo indígena y/o afroamericano? Sí <input type="checkbox"/> NO <input checked="" type="checkbox"/>	
En caso de responder sí, indique a cuál.	
Nombre de C. Vocal:	Talpa Dugan Dorrell Córdoba Cel. 7841053592
Domicilio y número telefónico:	Paseo Guadalupe 201 s/n Col. Doctores
¿Se considera parte de algún pueblo indígena y/o afroamericano? Sí <input type="checkbox"/> NO <input checked="" type="checkbox"/>	
En caso de responder sí, indique a cuál.	

**¿Para qué utilizaremos sus datos personales?**

La Secretaría de Bienestar utiliza los datos personales para dar seguimiento a la participación social mediante mecanismos internos apegados a los Lineamientos del Fondo, no se harán públicos y serán protegidos conforme a lo dispuesto por la Ley General de Protección de Datos Personales en Posesión de Sujetos Obligados, y demás normatividad aplicable.