



ACTA CONSTITUTIVA DEL COMITÉ DE CONTRALORIA SOCIAL FONDO DE APORTACIONES PARA LA INFRAESTRUCTURA SOCIAL MUNICIPAL Y DE LAS DEMARCACIONES TERRITORIALES DEL DISTRITO FEDERAL (FAISMUN) EJERCICIO 2023

En la localidad/colonia de Puxtla del Municipio de **Papantla de Olarte, Ver.**, siendo las 11:00 hrs. del día 21 del mes de mayo del 2023. Se encuentran reunidos en Asamblea los ciudadanos y ciudadanas beneficiarios de la obra número 2023301240157 y Descripción de la Obra **CONSTRUCCIÓN DE TECHADO(S) EN ÁREA(S) DE IMPARTICIÓN DE EDUCACIÓN FÍSICA EN PRIMARIA CAROLINO ANAYA C.C.T. 30DPR0571G, DE LA LOCALIDAD DE PUXTLA, DEL MUNICIPIO DE PAPANTLA, VER.** cuyos nombres y firmas se hacen constar al final de la presente Acta, con el propósito de constituir el Comité de Contraloría Social de conformidad con los artículos 202 y 203 de la Ley Orgánica del Municipio Libre, atendiendo la convocatoria publicada por el H. Ayuntamiento Constitucional de Papantla de Olarte Veracruz, con fecha 10/mayo/2023 del presente año.

Para dar inicio a esta Asamblea, el Arq. Carlos Gilberto González Constantino, Director de Obras Públicas, da lectura al oficio número PRES-377-2023 de fecha 20 de febrero de 2023, mediante el cual el H. Ayuntamiento Constitucional, lo designa como responsable de llevar a cabo los trabajos relacionados con la constitución del Comité de Contraloría Social de la obra citada en el párrafo anterior, haciendo del conocimiento de la Asamblea, los siguientes puntos a los que se sujetará la orden del día:

- I. Registro de ciudadanos (as) beneficiarios (as) de la obra, asistentes a la Asamblea.
- II. Lectura de la Convocatoria para la Asamblea para la constitución del Comité.
- III. Propuesta de ciudadanos (as) candidatos (as) para integrar el Comité.
- IV. Elección y constitución del Comité de Contraloría Social.
- V. Información de las funciones del Comité de Contraloría Social.
- VI. Cierre de la Asamblea.

En cumplimiento al primer punto de la orden del día, el Arq. Carlos Gilberto González Constantino, Director de Obras Públicas, realiza la verificación del registro de 26 ciudadanos y ciudadanas beneficiarios, asistentes a la Asamblea. Se hace constar que la lista de asistencia forma parte de esta Acta.

Acto seguido el Arq. Carlos Gilberto González Constantino, Director de Obras Públicas procede a la lectura de la Convocatoria expedida por el H. Ayuntamiento para la constitución del Comité de Contraloría Social.

En uso de la voz el Arq. Carlos Gilberto González Constantino, Director de Obras Públicas solicita a los beneficiarios asistentes, proponer a seis o más vecinos, que en igualdad de género cumplan con los requisitos establecidos en la Convocatoria anteriormente leída, para los cargos de Presidente (a), Secretario (a) y Vocal, cada uno con sus respectivos suplentes. Las propuestas para formar parte del Comité fueron:

ESD

→

Consuelo Ruiz Ny

Carolina S.C.

[Signature]

9

[Signature]





ACTA CONSTITUTIVA DEL COMITÉ DE CONTRALORIA SOCIAL FONDO DE APORTACIONES PARA LA INFRAESTRUCTURA SOCIAL MUNICIPAL Y DE LAS DEMARCACIONES TERRITORIALES DEL DISTRITO FEDERAL (FAISMUN) EJERCICIO 2023

- List of committee members with handwritten names and initials: Oscar Bello Cardena, Nuria Carmosa Hernandez, Luciano Del Angel Aguilera, Sandra Cortes Vazquez, Dimas Perez Carderon, Carolina Salazar Castelan, Fabian Bautista Benites, Eida Baiquidia Garcia Lopez, Maria Del Consuelo Peña Hernandez, Martin Garcia Lopez.

Elección y constitución del Comité de Contraloría Social. Como resultado de la deliberación y consenso de los ciudadanos beneficiarios presentes, se acuerda por votación mayoría la designación como integrantes del Comité de Contraloría Social de las siguientes personas:

Presidente (a) Nombre: OSCAR BELLO CARDEÑA Teléfono: 784 1200885 Firma: [Signature]

Suplente de Presidente (a) Nombre: MARIA DEL CONSUELO PEÑA HERNANDEZ Teléfono: 7841200885 Firma: [Signature]

Secretario (a) Nombre: Dimas Perez Carderon Firma: [Signature]

Suplente de Secretario (a) Nombre: Carolina Salazar Castelan Teléfono: 7841189202 Firma: [Signature]

Vocal Nombre: LUCIANO ANGEL AGUILERA Teléfono: 7841169314 Firma: [Signature]

Suplente de Vocal Nombre: Eida Baiquidia Garcia Lopez Teléfono: 7841231120 Firma: [Signature]

En uso de la voz, el Arq. Carlos Gilberto González Constantino, Director de Obras Públicas, informa a los presentes que cumplidos los requisitos y formalidades para su integración, se declara constituido el Comité de Contraloría Social de la obra:





ACTA CONSTITUTIVA DEL COMITÉ DE CONTRALORIA SOCIAL FONDO DE APORTACIONES PARA LA INFRAESTRUCTURA SOCIAL MUNICIPAL Y DE LAS DEMARCACIONES TERRITORIALES DEL DISTRITO FEDERAL (FAISMUN) EJERCICIO 2023

Número de Obra:	2023301240157
Descripción:	CONSTRUCCIÓN DE TECHADO(S) EN ÁREA(S) DE IMPARTICIÓN DE EDUCACIÓN FÍSICA EN PRIMARIA CAROLINO ANAYA C.C.T. 30DPR0571G, DE LA LOCALIDAD DE PUXTLA, DEL MUNICIPIO DE PAPANTLA, VER.
Localidad:	PUXTLA
Monto Programado:	\$ 1,850, 000.00
Fuente de Financiamiento:	FAISMUN 2023
Metas/Alcances de la Obra:	1 ANEXO
Fecha Programada de Inicio:	01/ABRIL/2023
Fecha Programada de Terminación:	31/DICIEMBRE/2023

Se hace constar que los integrantes del Comité, aceptan el cargo y se comprometen con toda la comunidad a coordinar las actividades de supervisión y vigilancia de la obra autorizada, además de compartir la información sobre la misma con todos los vecinos beneficiados.

I. Información de las funciones del Comité de Contraloría Social. Con relación a este punto del orden del día, el Arq. Carlos Gilberto González Constantino, Director de Obras Públicas procede a explicar las funciones del Comité, conforme a lo establecido en el artículo 204 de la Ley Orgánica del Municipio Libre, mismas que se enlistan a continuación:

- I. Vigilar que la obra pública y se realice de acuerdo con el expediente técnico respectivo y dentro de la normatividad aplicable;
 - II. Participar como observadores en los procesos o actos administrativos relacionados con la adjudicación o concesión de la ejecución de la obra.
 - III. Hacer visitas de inspección y llevar registro de sus resultados;
 - IV. Verificar la calidad con que se realiza la obra pública.
 - V. Hacer del conocimiento de las autoridades correspondientes las irregularidades que se observen dentro del desempeño de sus funciones o las quejas que reciban de la ciudadanía, con motivo de las obras objeto de supervisión.
 - VI. Integrar un archivo con la documentación que se derive de la supervisión de las obras.
 - VII. Solicitar a las dependencias y entidades de la administración pública municipal las facilidades y la información necesaria para el desempeño de sus funciones;
- y

Handwritten notes and signatures on the left margin:
 X
 GGP
 Carlos Gilberto González Constantino
 Carolinas C.
 [Signature]

Handwritten signature





ACTA CONSTITUTIVA DEL COMITÉ DE CONTRALORIA SOCIAL FONDO DE APORTACIONES PARA LA INFRAESTRUCTURA SOCIAL MUNICIPAL Y DE LAS DEMARCACIONES TERRITORIALES DEL DISTRITO FEDERAL (FAISMUN) EJERCICIO 2023

- VIII. Intervenir en los actos de entrega-recepción de las obras y acciones, informando a los vecinos sobre el resultado del desempeño de sus funciones; y IX. Promover el adecuado mantenimiento de la obra pública ante las autoridades municipales.

Adicionalmente deberán participar en la capacitación que brindará el Ayuntamiento sobre las tareas y responsabilidades durante la ejecución de la obra.

Derivado de las atribuciones que contiene la normatividad referida se emite el siguiente:

ACUERDO

ÚNICO. - Se declara formalmente constituido en Comité de Contraloría Social de la Obra 2023301240157 en la localidad de PUXTLA, del municipio de Papantla de Olarte, Ver.

Cierre de la Asamblea. No habiendo otro asunto que tratar, se da por terminada la presente Asamblea General siendo las 13:40 horas del mismo día de su inicio, levantándose la presente Acta, firmando para constancia los beneficiarios y servidores públicos que en ella intervinieron.

POR PARTE DEL COMITÉ DE CONTRALORÍA SOCIAL

Handwritten signatures and names for the Social Control Committee members: Oscar Beltrán Cárdenas (Presidente), Damián Pérez Calderón (Secretario), Luciano López Aguirre (Vocal), Consuelo Peña Herrera (Suplente del Presidente), Carolinas C. Carolina Salazar Castellán (Suplente del Secretario), and Eida Balquidia García López (Suplente del Vocal).

POR PARTE DEL H. AYUNTAMIENTO DE PAPANTLA DE OLARTE VERACRUZ

DIRECTOR DE OBRAS PÚBLICAS DEL H. AYUNTAMIENTO Y/O ASESOR DEL CDM



Arq. Carlos Gilberto González Constantino

TITULAR DEL ÓRGANO DE CONTROL INTERNO DEL H. AYUNTAMIENTO



L.D.C. Ricardo Wall Reyes





**ACTA CONSTITUTIVA DEL COMITÉ DE CONTRALORIA SOCIAL
FONDO DE APORTACIONES PARA LA INFRAESTRUCTURA SOCIAL MUNICIPAL
Y DE LAS DEMARCACIONES TERRITORIALES DEL DISTRITO FEDERAL (FAISMUN)
EJERCICIO 2023**

**LISTA DE ASISTENCIA / ACREDITACIÓN A LA ASAMBLEA
PARA LA CONSTITUCIÓN DEL COMITÉ DE CONTRALORÍA SOCIAL**

Lugar: PUXTLA Fecha: 21 Mayo/2023 Hora: 11:00 hrs.
Número de obra 2023301240157 Descripción de la obra: CONSTRUCCIÓN DE TECHADO(S) EN ÁREA(S)
DE IMPARTICIÓN DE EDUCACIÓN FÍSICA EN PRIMARIA CAROLINO ANAYA C.C.T. 30DPR0571G, DE LA
LOCALIDAD DE PUXTLA, DEL MUNICIPIO DE PAPANTLA, VER.

#	NOMBRE	ACREDITA VECINDAD CON IDENTIFICACIÓN/ NÚMERO.	FIRMA
1	Sandra Cortes Vazquez	2285598689	
2	Fior Elizabeth Gomez Gto		
3	Laura Itzel Cruz Moreno	2312854876	LICM
4	BERENICE DEGRANJE DIAZ		BERENICE
5	Ariana Castelan Garcia		ARIANA C.G.
6	Lucia Suarez Bautista		
7	Adriana Cruz S.		
8	Carolina Salazar Castelan		Carolina S.C.
9	LOCIANO ANGEL A Gutierrez		
10	YARACETH REYES MORGADO		
11	Fabian Bautista Benitez		
12	Lady Celeste Palmeros R.		
13	Elizabeth Reyes Cortes		ELIZABETH REYES C.
14	Jacqueline Medina Tejada		Jacqueline M.T
15	Blanca Judith Hernandez Jara		
16	Nereyda Yareit Martinez Santiago	1553662040	NUM125
17	Candelaria Loranca Romero	2123620561	
18	Nuria Carmena Hdez	2157824706	
19	Man'a Yazmin Aparicio Tirado		
20	Gemma Rachel Arcoya Bello		

NOTA: Forma parte integrante de esta Acta constitutiva todos los registros de asistencia así como las fotografías que evidencian la asistencia de los ciudadanos señalados en la misma

Consuelo Serca Hq
 Carolina S.C.
 Carolina S.C.





ACTA CONSTITUTIVA DEL COMITÉ DE CONTRALORIA SOCIAL FONDO DE APORTACIONES PARA LA INFRAESTRUCTURA SOCIAL MUNICIPAL Y DE LAS DEMARCACIONES TERRITORIALES DEL DISTRITO FEDERAL (FAISMUN) EJERCICIO 2023

LISTA DE ASISTENCIA / ACREDITACIÓN A LA ASAMBLEA PARA LA CONSTITUCIÓN DEL COMITÉ DE CONTRALORÍA SOCIAL

Lugar: PUXTLA Fecha: 21 Mayo/2023 Hora: 11:00 hrs.
Número de obra 2023301240157 Descripción de la obra: CONSTRUCCIÓN DE TECHADO(S) EN ÁREA(S) DE IMPARTICIÓN DE EDUCACIÓN FÍSICA EN PRIMARIA CAROLINO ANAYA C.C.T. 30DPR0571G, DE LA LOCALIDAD DE PUXTLA, DEL MUNICIPIO DE PAPANTLA, VER.

#	NOMBRE	ACREDITA VECINDAD CON IDENTIFICACIÓN/ NÚMERO.	FIRMA
1	<u>Maria de Lourdes Hernandez Rodriguez</u>	<u>1340971492</u>	<u>[Signature]</u>
2	<u>Karla Varely Ascención Salvador</u>		<u>[Signature]</u>
3	<u>Martin Garcia Lopez</u>		<u>[Signature]</u>
4	<u>Dimas Perez C</u>		<u>[Signature]</u>
5	<u>José Luis Valencia</u>	<u>1848031780</u>	
6	<u>Joseri Martinez viñas</u>	<u>2285542648</u>	<u>[Signature]</u>
7			
8			
9			
10			
11			
12			
13			
14			
15			
16			
17			
18			
19			
20			

NOTA: Forma parte integrante de esta Acta constitutiva todos los registros de asistencia así como las fotografías que evidencian la asistencia de los ciudadanos señalados en la misma

Vertical handwritten notes and signatures on the left margin:
E.S.P.
Consuelo Pérez
Caroline S.C.
[Signature]



[Handwritten signature]

MÉXICO INSTITUTO NACIONAL ELECTORAL
CREDENCIAL PARA VOTAR



NOMBRE
BELLO
CARDENA
OSCAR
DOMICILIO
LOC PUXTLA 93540
PAPANTLA, VER.
CLAVE DE ELECTOR BLCROS56030330H900
CURP BECO560303HVZLRS09 AÑO DE REGISTRO 2004 01
ESTADO 30 MUNICIPIO 125 SECCIÓN 2979
LOCALIDAD 0099 EMISIÓN 2014 VIGENCIA 2024

FECHA DE NACIMIENTO
03/03/1956
SEXO H



INE



IDMEX1220873926<<2979068996164
5603037H2412311MEX<01<<07194<8
BELLO<CARDENA<<OSCAR<<<<<<<<<

[Handwritten signature in blue ink]

MÉXICO INSTITUTO NACIONAL ELECTORAL
CREDENCIAL PARA VOTAR

NOMBRE
PENA
HERNANDEZ
MARIA DEL CONSUELO

FECHA DE NACIMIENTO
22/01/1955

SEXO: M

DOMICILIO
LOC PUXTLA S/N
LOC PUXTLA 93540
PAPANTLA, VER.

CLAVE DE ELECTOR PEHRCN55012230M400

CURP PEHC550122MVZXRN01 AÑO DE REGISTRO 1991 02

ESTADO 30 MUNICIPIO 125 SECCIÓN 2979

LOCALIDAD 0069 EMISIÓN 2014 VIGENCIA 2024

INE

Consuelo Pena H

IDMEX1220873904<<2979045053005
5501225M2412311MEX<02<<07193<1
PENA<HERNANDEZ<<MARIA<DEL<CONS

[Handwritten signature]

MÉXICO INSTITUTO NACIONAL ELECTORAL
CREDENCIAL PARA VOTAR

NOMBRE
PEREZ CALDERON DIMAS SEXO H

DOMICILIO
- LOC PUXTLA SIN
LOC PUXTLA 93540
PAPANTLA, VER.

CLAVE DE ELECTOR PRCLDM62021130H500

CURP
PECD620211HVZRLM00 AÑO DE REGISTRO
1995 03

FECHA DE NACIMIENTO SECCIÓN VIGENCIA
11/02/1962 2979 2019 - 2029



INE



IDMEX2002150899<<2979014617769
6202116H2912316MEX<03<<21183<6
PEREZ<CALDERON<<DIMAS<<<<<<<<<



INSTITUTO FEDERAL ELECTORAL
REGISTRO FEDERAL DE ELECTORES
CREDENCIAL PARA VOTAR

NOMBRE
 SALAZAR
 CASTELAN
 CAROLINA

EDAD 19
 SEXO M

DOMICILIO
 LOC PUXTLA SN
 LOC PUXTLA 93540
 PAPANTLA, VER.

FOLIO 1330062801522 AÑO DE REGISTRO 2013 00
 CLAVE DE ELECTOR SLCSCR93052530M900
 CURP SACC930525MVZLSR00

ESTADO 30 MUNICIPIO 125
 LOCALIDAD 0099 SECCION 2979
 EMISION 2013 VIGENCIA HASTA 2023



ESTE DOCUMENTO ES INTANSFERIBLE
 NO ES VALIDO SI PRESENTA TACHA-
 DURAS O ENMIENDAS

EL TITULAR ESTA OBLIGADO A NOTI-
 FICAR EL CAMBIO DE DOMICILIO EN
 LOS 30 DIAS SIGUIENTES A QUE ESTE
 OCURRA

[Signature]
 EDUARDO JACOBO MOLINA
 SECRETARIO EJECUTIVO DEL
 INSTITUTO FEDERAL ELECTORAL

2979133297970

Carolina S.C.

ELECCIONES FEDERALES LOCALS EXTRAORDINARIAS
 21 13 16 21 21



[Handwritten signature]

MÉXICO INSTITUTO NACIONAL ELECTORAL
CREDENCIAL PARA VOTAR

NOMBRE
DEL ANGEL
AGUILERA
LUCIANO

FECHA DE NACIMIENTO
17/07/1980

SEXO H

DOMICILIO
- LOC PUXTLA S/N
LOC PUXTLA 93540
PAPANTLA, VER.

CLAVE DE ELECTOR ANAGLC80071730H600

CURP AEAL800717HVZNGC04 AÑO DE REGISTRO 2003 03

ESTADO 30 MUNICIPIO 125 SECCIÓN 2979

LOCALIDAD 0099 EMISIÓN 2015 VIGENCIA 2025



INE

IDMEX1389260227<<2979037848208
8007175H2512314MEX<03<<15572<0
DEL<ANGEL<AGUILERA<<LUCIANO<<<



Handwritten signature in blue ink

MÉXICO INSTITUTO NACIONAL ELECTORAL
CREDENCIAL PARA VOTAR

NOMBRE
GARCIA
LOPEZ
ELDA BALQUIDIA

FECHA DE NACIMIENTO
04/08/1993

SEXO M

DOMICILIO
- LOC PUXTLA S/N
LOC PUXTLA 93540
PAPANTLA, VER.

CLAVE DE ELECTOR: GRLPEL93080430M500

CURP GALE930804MVZRPL04 AÑO DE REGISTRO 2012 01

ESTADO 30 MUNICIPIO 125 SECCIÓN 2979

LOCALIDAD 0099 EMISIÓN 2019 VIGENCIA 2029



INE



ELDA BALQUIDIA LOPEZ GARCIA



REGISTRADO EN EL INSTITUTO NACIONAL ELECTORAL

IDMEX1866495588<<2979092657370
9308042M2912316MEX<01<<06064<1
GARCIA<LOPEZ<<ELDA<BALQUIDIA<<

Elda Balquidia Lopez Garcia



CONVOCATORIA EJERCICIO 2023 CONSTITUCION DE COMITÉ DE CONTRALORIA SOCIAL

El Ayuntamiento Constitucional de Papantla de Olarte, Ver., con fundamento en lo dispuesto por los artículos 16, 35 fracción X, 40 fracción VIII, 52, 202 y 203 de la Ley Orgánica del Municipio Libre y,

CONSIDERANDO:

- I. Que los Ayuntamientos son responsables de promover la constitución, integración y funcionamiento de los Comités de Contraloría Social (CCS), de conformidad con lo señalado en la Ley Orgánica del Municipio Libre;
- II. Que esta figura se constituye como un órgano de participación ciudadana, coadyuvante de la autoridad municipal en la responsabilidad de supervisar la construcción de obra pública municipal, desde su planeación hasta su conclusión;
- III. Que al integrarse por ciudadanos beneficiarios directos de la obra, seleccionados y elegidos mediante asambleas generales vecinales antes del inicio de la obra, se hace necesario dar cumplimiento a la normatividad aplicable.

Por lo que con base en las consideraciones anteriores, se emite la siguiente:

CONVOCATORIA

Dirigida a los vecinos y vecinas residentes de la calle _____ entre las calles _____ de la Colonia _____ de la (localidad o congregación) Puxtla, municipio de Papantla de Olarte Ver; para que asistan a la asamblea general que se realizará el día 21 de mayo del 2023, en la Primaria Carolino Anaya a las 11:00 am horas, con el objetivo de constituir el Comité de Contraloría Social para la supervisión y vigilancia de la obra número **2023301240157** relacionada con la **CONSTRUCCIÓN DE TECHADO(S) EN ÁREA(S) DE IMPARTICIÓN DE EDUCACIÓN FÍSICA EN PRIMARIA CAROLINO ANAYA C.C.T. 30DPR0571G, DE LA LOCALIDAD DE PUXTLA, DEL MUNICIPIO DE PAPANTLA, VER.** bajo las siguientes:

BASES:

PRIMERA. Los asistentes a la asamblea deben acudir en el lugar, hora y fecha señalados anteriormente, con documentación oficial mediante la cual acrediten su vecindad como beneficiarios de la obra, lo que les permitirá registrar su asistencia para participar en la asamblea y así poder emitir su voto, o en su caso ser propuestos para integrarse al comité de forma honorífica y sin remuneración de algún tipo.

SEGUNDA. Los vecinos propuestos para la integración del Comité deberán cumplir con los siguientes requisitos:





CONVOCATORIA EJERCICIO 2023

- Acreditar su vecindad como beneficiario, a través de su identificación oficial o comprobante de domicilio certificado o constancia de residencia expedida por el Jefe de Manzana y certificada por el Secretario del Ayuntamiento.
- Ser mayor de edad.
- Preferentemente saber leer y escribir.
- No ser dirigente de organizaciones políticas o de alguna representación sindical.
- No tener la condición de servidor público municipal.
- No Tener intereses económicos o políticos en la administración municipal.
- No tener relación, parentesco por consanguineidad o afinidad hasta el cuarto grado con el Presidente Municipal, Síndico, Regidores y/o servidor público relacionado con la ejecución de obra en el Ayuntamiento Convocante.
- Comprometerse con el tiempo necesario para el cumplimiento de las funciones.
- Participar en la capacitación respecto a las responsabilidades y las labores que debe desempeñar.

TERCERA. La constitución del Comité, en cuanto al número de integrantes atenderá preferentemente la equidad de género. En caso de no ser factible de esta forma, se realizará con las personas que tengan disponibilidad para desempeñar las funciones en el Comité.

CUARTA. El resultado y determinación de la asamblea, así como la selección de integrantes del Comité de Contraloría Social, se comunicará públicamente de manera inmediata a los vecinos asistentes, haciéndose constar en el Acta correspondiente para que posteriormente se integre en el Ayuntamiento la documentación que acredite la formalización de esta figura ciudadana.

QUINTA. A efecto de garantizar la atención y resolución de dudas que las o los aspirantes formulen con relación a esta convocatoria, se ha implementado el correo electrónico obras@transformandopapantla.com y en número telefónico 784 84 2 90 00 ext. 157 en horario de 9:00 a.m. a las 3:00 p.m. de lunes a viernes, hasta antes de la fecha de la asamblea, así mismo se puede acudir a la Dirección de Obras Públicas en el Palacio Municipal.

SEXTA. Todos los supuestos o previstos en la presente convocatoria, serán resueltos por el Arq. Carlos Gilberto González Constantino Responsable de la Integración de los Comités de Contraloría Social, o en su defecto por el Cabildo de este H. Ayuntamiento Constitucional.

Atentamente

Papantla, Ver a 10 del mes de mayo

 **PAPANTLA**
GOBIERNO MUNICIPAL 2022 - 2025

Presidente Municipal
Eric Domínguez Vázquez
Presidente Municipal Constitucional

 **PAPANTLA**
GOBIERNO MUNICIPAL 2022 - 2025

Secretaria del Ayuntamiento
Lic. Gonzalo Flores Castellanos
Secretario del Ayuntamiento







EJERCICIO 2023

Anexo 7

Nombramiento como Integrante del Comité de Contraloría Social

H. AYUNTAMIENTO CONSTITUCIONAL DE PAPANTLA, VER.

C. USCAR BELLO CARREÑA
PUESTO: PRESIDENTE

C. MARTA DEL ROSARIO PEÑA HERRERA
PUESTO: SUPLENTE
P R E S E N T E:

Con fundamento en lo dispuesto por los artículos 16 y 202 de la Ley Orgánica del Municipio Libre, se le otorga el presente nombramiento como **PRESIDENTE Y SUPLENTE** del Comité de Contraloría Social de la obra No. **2023301240157**, con efectos a partir del día 21/mayo/2023 hasta la firma del acta de entrega-recepción de la obra: **CONSTRUCCIÓN DE TECHADO(S) EN ÁREA(S) DE IMPARTICIÓN DE EDUCACIÓN FÍSICA EN PRIMARIA CAROLINO ANAYA C.C.T. 30DPR0571G, DE LA LOCALIDAD DE PUXTLA, DEL MUNICIPIO DE PAPANTLA, VER.** con las atribuciones que le marca la Ley aquí referida, de manera honorífica y sin ningún tipo de remuneración.

PRESIDENTE

SUPLENTE

Papantla, Ver; a 21 de mayo de 2023.



Lic. Eric Dominguez Vázquez
Presidente Municipal Constitucional





EJERCICIO 2023

Anexo 7

Nombramiento como Integrante del Comité de Contraloría Social

H. AYUNTAMIENTO CONSTITUCIONAL DE PAPANTLA, VER.

C. Dimas Pozo Celdero
PUESTO: SECRETARIO

C. Carolina Salazar Castela
PUESTO: SUPLENTE
P R E S E N T E:

Con fundamento en lo dispuesto por los artículos 16 y 202 de la Ley Orgánica del Municipio Libre, se le otorga el presente nombramiento como **SECRETARIO Y SUPLENTE** del Comité de Contraloría Social de la obra No. **2023301240157**, con efectos a partir del día 21 mayo/2023 hasta la firma del acta de entrega-recepción de la obra: **CONSTRUCCIÓN DE TECHADO(S) EN ÁREA(S) DE IMPARTICIÓN DE EDUCACIÓN FÍSICA EN PRIMARIA CAROLINO ANAYA C.C.T. 30DPR0571G, DE LA LOCALIDAD DE PUXTLA, DEL MUNICIPIO DE PAPANTLA, VER.** con las atribuciones que le marca la Ley aquí referida, de manera honorífica y sin ningún tipo de remuneración.

[Signature]

SECRETARIO

Carolina S.C

SUPLENTE

Papantla, Ver; a 21 de mayo de 2023

[Signature]

Lic. Eric Domínguez Vázquez
Presidente Municipal Constitucional





EJERCICIO 2023

Anexo 7

Nombramiento como Integrante del Comité de Contraloría Social

H. AYUNTAMIENTO CONSTITUCIONAL DE PAPANTLA, VER.

C. Luciano ANGL AGUILERA
PUESTO: VOCAL

C. Eida Balquidia Garcia Lopez
PUESTO: SUPLENTE
P R E S E N T E:

Con fundamento en lo dispuesto por los artículos 16 y 202 de la Ley Orgánica del Municipio Libre, se le otorga el presente nombramiento como **VOCAL Y SUPLENTE** del Comité de Contraloría Social de la obra No. **2023301240157** con efectos a partir del día 21/mayo/2023, hasta la firma del acta de entrega-recepción de la obra: **CONSTRUCCIÓN DE TECHADO(S) EN ÁREA(S) DE IMPARTICIÓN DE EDUCACIÓN FÍSICA EN PRIMARIA CAROLINO ANAYA C.C.T. 30DPR0571G, DE LA LOCALIDAD DE PUXTLA, DEL MUNICIPIO DE PAPANTLA, VER.** con las atribuciones que le marca la Ley aquí referida, de manera honorífica y sin ningún tipo de remuneración.

VOCAL

SUPLENTE

Papantla, Ver; a 21 de mayo de 2023.

Lic. Eric Domínguez Vázquez
Presidente Municipal Constitucional



Anexo 8. Cédula de control y vigilancia de obra. Etapa 1. Informativa.

ANEXO 8
 FORMATO DE CÉDULA DE CONTROL Y VIGILANCIA DE OBRA
 PARA COMITÉS DE CONTRALORÍA SOCIAL

ETAPA 1. INFORMATIVA

Previo al inicio de la obra, el Ayuntamiento por conducto del servidor público que designe, deberá llenar el apartado siguiente, del cual entregará copia simple al Comité de Contraloría Social, recabándose el acuse de recibo correspondiente:

Municipio: PAPANTLA, VER.	Programa:	Fondo: FAISMUN-2023
Número de la obra: 2023301240157	Localidad: PUXTLA	Fecha programada de inicio: 04 DE JUNIO DE 2023
Descripción de la obra: CONSTRUCCION DE TECHADO(S) EN AREA(S) DE IMPARTICION DE EDUCACION FISICA EN PRIMARIA CAROLINO ANAYA CRTI 300PROSTIG, DE LA LOCALIDAD DE PUXTLA DEL MUNICIPIO DE PAPANTLA, VER.		Fecha programada de terminación: 02 DE SEPTIEMBRE DE 2023
Ubicación de la obra: EN PRIMARIA CAROLINO ANAYA (PUXTLA).		Cantidad de beneficiarios: 39 ALUMNOS
Costo Total: \$ 1,842,534.27	¿Se solicitó aportación a los vecinos? SI <input type="checkbox"/> NO <input checked="" type="checkbox"/>	En caso afirmativo, indique la aportación solicitada en efectivo, materiales o mano de obra. \$ X
Modalidad de ejecución:		
¿La obra requiere factibilidad o validación?	SI <input type="checkbox"/> NO <input checked="" type="checkbox"/>	En caso afirmativo, señale la instancia federal, estatal o municipal que emite la factibilidad o validación. X
¿La obra es por etapas?	SI <input type="checkbox"/> NO <input checked="" type="checkbox"/>	En caso afirmativo, indique el número de etapas: X
Anotar la cantidad de unidades programadas para la ejecución de la obra (metros lineales, metros cuadrados, metros cúbicos, piezas, etc.) y el tipo de material utilizado:		465.76 M2
Dibuje los croquis o detalles constructivos convenientes para que los integrantes del Comité de Contraloría Social conozcan el objeto de las actividades de vigilancia:		
Nombre del supervisor de la obra por parte del Ayuntamiento: ARG. FERNANDO SANTIAGO ATZIN		
Lugar y fecha de entrega de la información:		



OSCAR BELLO CORTÉZ
 Nombre y firma del Presidente y/o Integrante del CCS que recibe la información

ARG. FERNANDO SANTIAGO ATZIN
 Nombre, cargo y firma del servidor público que proporcionó la información

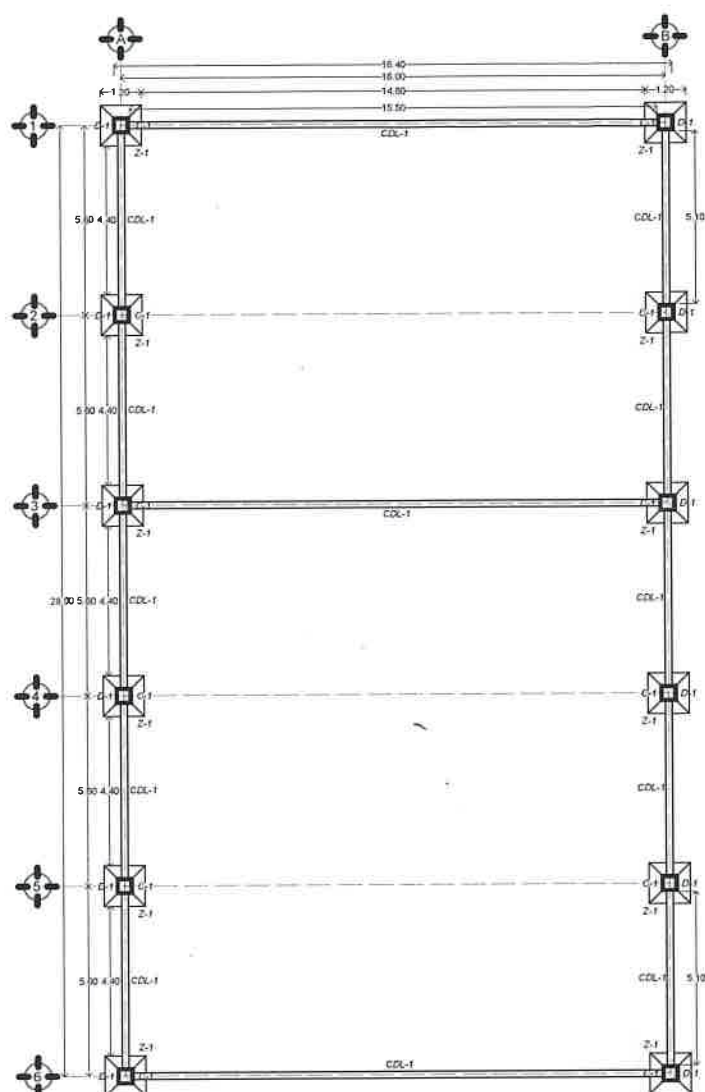
SELLO

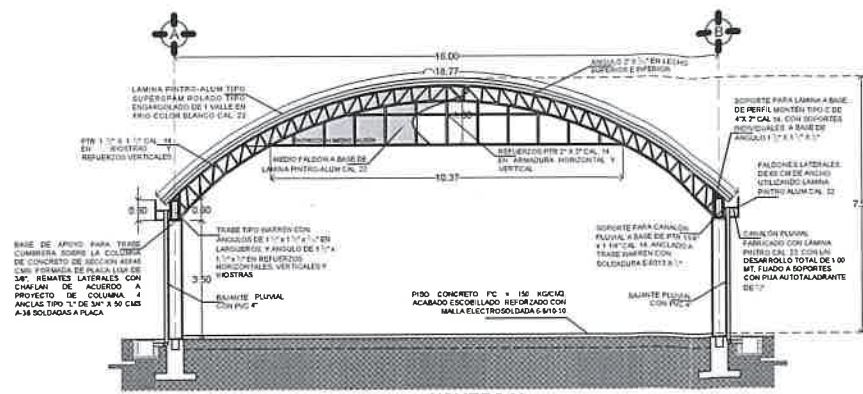

PLANTA DE CIMENTACION ESC. 1:100



CORTE TRANSVERSAL ESC. 1:100

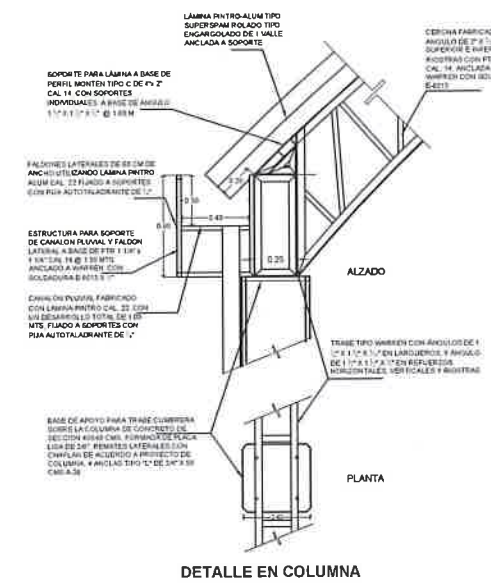

DETALLE EN COLUMNA

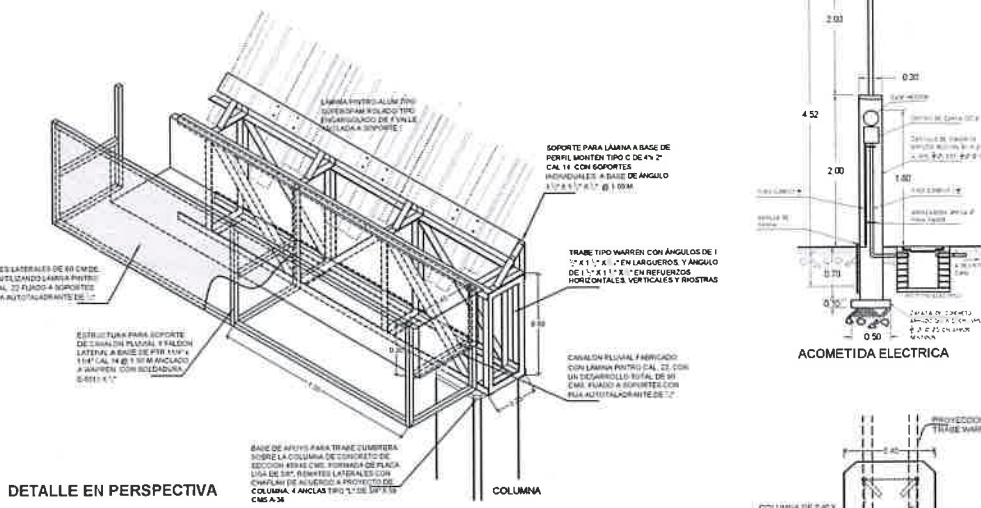

DETALLE EN PERSPECTIVA

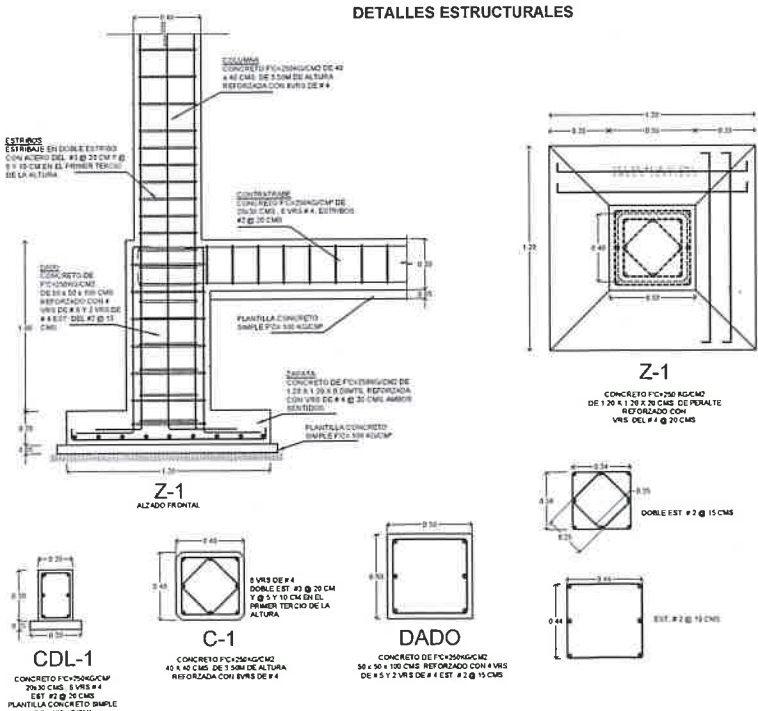

DETALLES ESTRUCTURALES

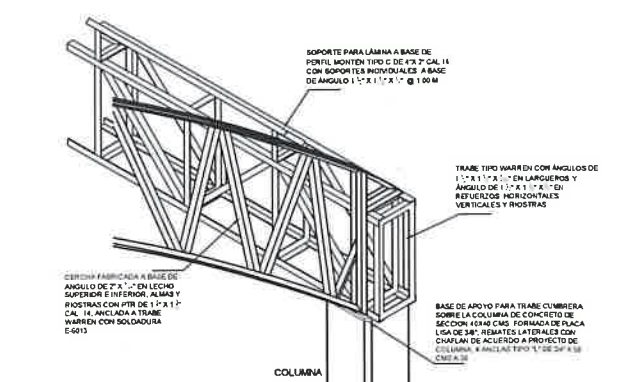

DETALLE EN PERSPECTIVA

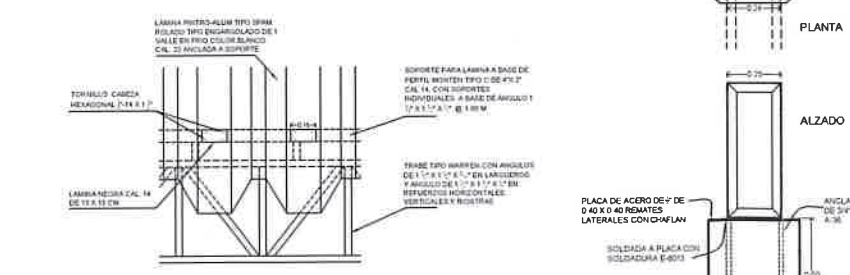

DETALLE ANLAJE PLACA

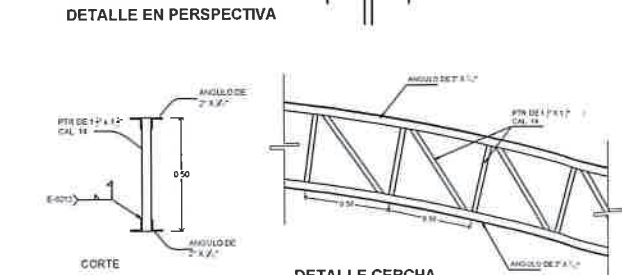

DETALLE CERCHA

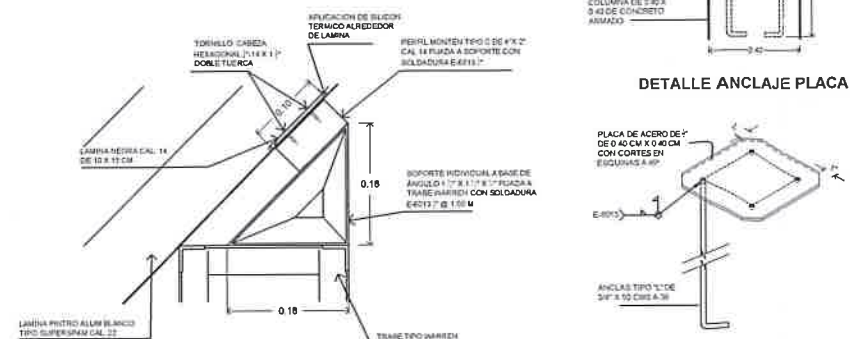

DETALLE FIJACION LAMINA



ENSAMBLE DE TRABE WARREN

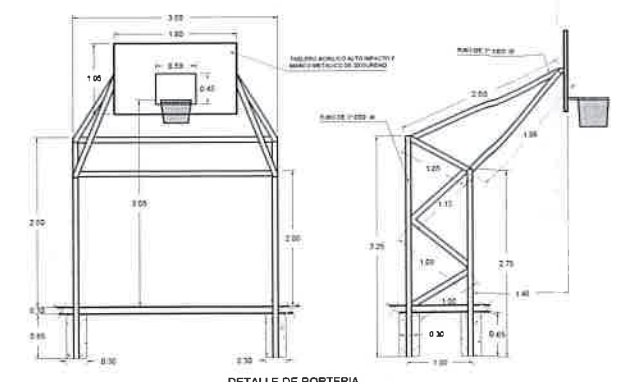

DETALLE DE PORTERIA

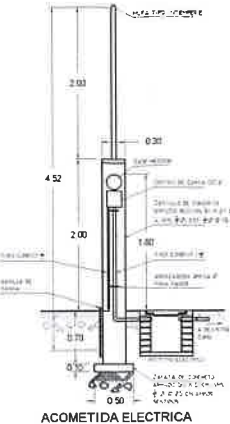

ACOMETIDA ELECTRICA

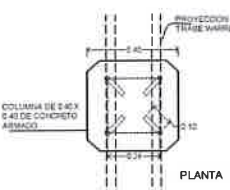

PLANTA

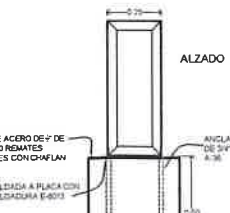

ALZADO

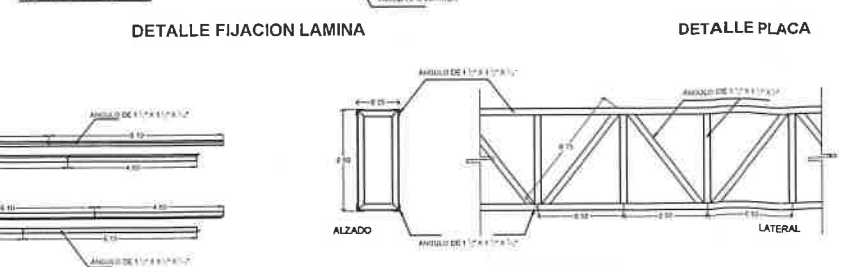

DETALLE PLACA

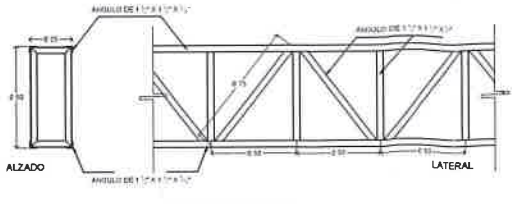

TRABE WARREN

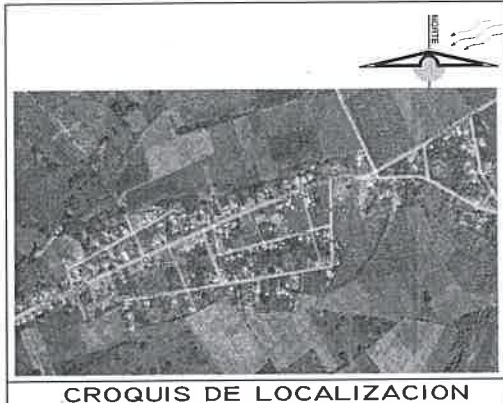

CROQUIS DE LOCALIZACION

GEOREFERENCIAS
14Q 676607.00 M E 2241476.00 M N

NOTAS:

NOTAS GENERALES:

1. TODAS LAS COTAS ESTAN DADAS EN CENTIMETROS (CMS) A MENOS QUE SE INDIQUE LO CONTRARIO
2. TODAS LAS COTAS, NIVELES Y TRAZOS EN CAMPO DEBERAN SER VERIFICADOS Y AUTORIZADOS POR EL RESPONSABLE DEL PROYECTO ARQUITECTONICO. LOS PLANOS ARQUITECTONICOS SON ENUNCIATIVOS NO LIMITATIVOS
3. CUALQUIER MODIFICACION Y/O ACLARACION EN PIE DE OBRA DEBERA SER AUTORIZADA Y ASENTADA EN BITACORA DE OBRA POR LOS ENCARGADOS DE LA SUPERVISION ARQUITECTONICA Y ESTRUCTURAL
4. EN CUALQUIER CASO RIGEN LAS COTAS SOBRE LAS MEDIDAS TOMADAS DIRECTAMENTE DE LOS PLANOS

ESPECIFICACIONES ESTRUCTURALES:

NOTAS: GENERALES DE ESTRUCTURAS DE CONCRETO:

- CALIDAD DEL CONCRETO:
- CONCRETO CONVENCIONAL F'CD 200 KG/CM²
- CONCRETO CONVENCIONAL F'CD 250 KG/CM²
- CONCRETO CONVENCIONAL F'CD 300 KG/CM²
- CONCRETO CONVENCIONAL F'CD 350 KG/CM²
- CONCRETO CONVENCIONAL F'CD 400 KG/CM²
- CONCRETO CONVENCIONAL F'CD 450 KG/CM²
- CONCRETO CONVENCIONAL F'CD 500 KG/CM²
- CONCRETO CONVENCIONAL F'CD 550 KG/CM²
- CONCRETO CONVENCIONAL F'CD 600 KG/CM²
- CONCRETO CONVENCIONAL F'CD 650 KG/CM²
- CONCRETO CONVENCIONAL F'CD 700 KG/CM²
- CONCRETO CONVENCIONAL F'CD 750 KG/CM²
- CONCRETO CONVENCIONAL F'CD 800 KG/CM²
- CONCRETO CONVENCIONAL F'CD 850 KG/CM²
- CONCRETO CONVENCIONAL F'CD 900 KG/CM²
- CONCRETO CONVENCIONAL F'CD 950 KG/CM²
- CONCRETO CONVENCIONAL F'CD 1000 KG/CM²

NOTAS DE CIMENTACION:

1. TODA LA CIMENTACION SE DESPLANTARA SOBRE TERRENO SANO LIBRE DE MATERIA ORGANICA, O DE RELLENOS SIN COMPACTAR QUE GARANTICE UNA CAPACIDAD DE CARGA MINIMA DE 6.000000N CON LA CUAL SE DEBERA LA CIMENTACION
2. DEBIDO A QUE EL SUELO SE COMPORTA COMO COLAPSABLE EN PRESENCIA DE AGUA SE DEBERA MEJORAR EL SUELO BAJO LAS ZAPATAS MEDIANTE COMPACTACION ELEVANDO HASTA 3.00N DE PROF. PRODUCTO DE LA EXCAVACION SIN CONTAMINAR HASTA DAR EL NIVEL DE DESPLANTE DE LAS ZAPATAS
3. EL RELLENO DE CEPAS POR ENCIMA DEL NIVEL DE DESPLANTE DE LAS ZAPATAS PODRA REALIZARSE CON MATERIAL PRODUCTO DE LA EXCAVACION COMPACTADO DE PLASTICOS PARA LA PROTECCION DE CEPAS EN CASO DE LLUVIA
4. DURANTE LA EXCAVACION DE CEPAS SE DEBERA TENER EN CONSIDERACION LA UTILIZACION DE PLASTICOS PARA LA PROTECCION DE CEPAS EN CASO DE LLUVIA
5. PARA LA CONSTRUCCION DE FRAMES SE DEBERA RETIRAR TODA LA MATERIA ORGANICA DEL TERRENO PARA POSTERIORMENTE AUMENTAR LA HUMEDAD DEL AREA DE PISOS MEDIANTE RIEGOS LIGEROS DE AGUA 2 DIAS ANTES DEL COLADO DE FRAMES. LOS RELLENOS PARA DAR EL NIVEL DE PROYECTO DEL FIRME SE PODRA REALIZAR CON MATERIAL PRODUCTO DE LA EXCAVACION DE CEPAS COMPACTADO AL 80% DE SU P.V.S.M. DE LA PRUEBA AASTHO ESTANDAR

ITEM	DESCRIPCION	CANTIDAD	UNIDAD
1	CONCRETO CONVENCIONAL F'CD 200 KG/CM ²		
2	CONCRETO CONVENCIONAL F'CD 250 KG/CM ²		
3	CONCRETO CONVENCIONAL F'CD 300 KG/CM ²		
4	CONCRETO CONVENCIONAL F'CD 350 KG/CM ²		
5	CONCRETO CONVENCIONAL F'CD 400 KG/CM ²		
6	CONCRETO CONVENCIONAL F'CD 450 KG/CM ²		
7	CONCRETO CONVENCIONAL F'CD 500 KG/CM ²		
8	CONCRETO CONVENCIONAL F'CD 550 KG/CM ²		
9	CONCRETO CONVENCIONAL F'CD 600 KG/CM ²		
10	CONCRETO CONVENCIONAL F'CD 650 KG/CM ²		
11	CONCRETO CONVENCIONAL F'CD 700 KG/CM ²		
12	CONCRETO CONVENCIONAL F'CD 750 KG/CM ²		
13	CONCRETO CONVENCIONAL F'CD 800 KG/CM ²		
14	CONCRETO CONVENCIONAL F'CD 850 KG/CM ²		
15	CONCRETO CONVENCIONAL F'CD 900 KG/CM ²		
16	CONCRETO CONVENCIONAL F'CD 950 KG/CM ²		
17	CONCRETO CONVENCIONAL F'CD 1000 KG/CM ²		



DIRECCION DE OBRAS PUBLICAS, DESARROLLO URBANO Y MEDIO AMBIENTE

No. de OBRA: 2022301240157
DESCRIPCION: CONSTRUCCION DE TECHADO(S) EN AREA DE IMPARTICION DE EDUCACION FISICA EN PRIMARIA CAROLINA ANAYA C.C.T. 30DPRO571G, DE LA LOCALIDAD DE PUXTLA, DEL MUNICIPIO DE PAPANTLA, VER.

PLANTA Y DETALLES CONSTRUCTIVOS PLANO BASE

DIRECTOR DE OBRAS PUBLICAS: ARO CARLOS ILBERTO GONZALEZ CONSTANTINO
ENCARGADO DE OBRA: ARO FERNANDO SANTIAGO ATZIN
SUPERVISOR DE OBRA: ARO FERNANDO SANTIAGO ATZIN
MARZO DEL 2023 PLANO: 2 DE 2 ESCALA INDICADA

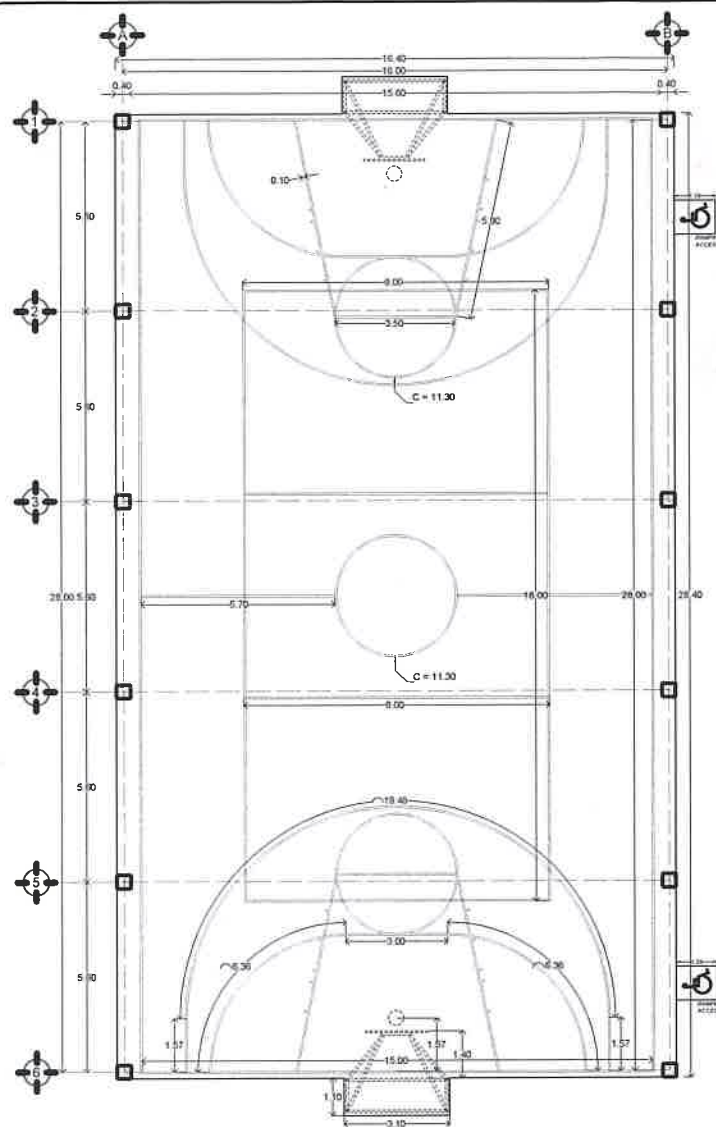

PLANTA ARQUITECTONICA ESC. 1:100

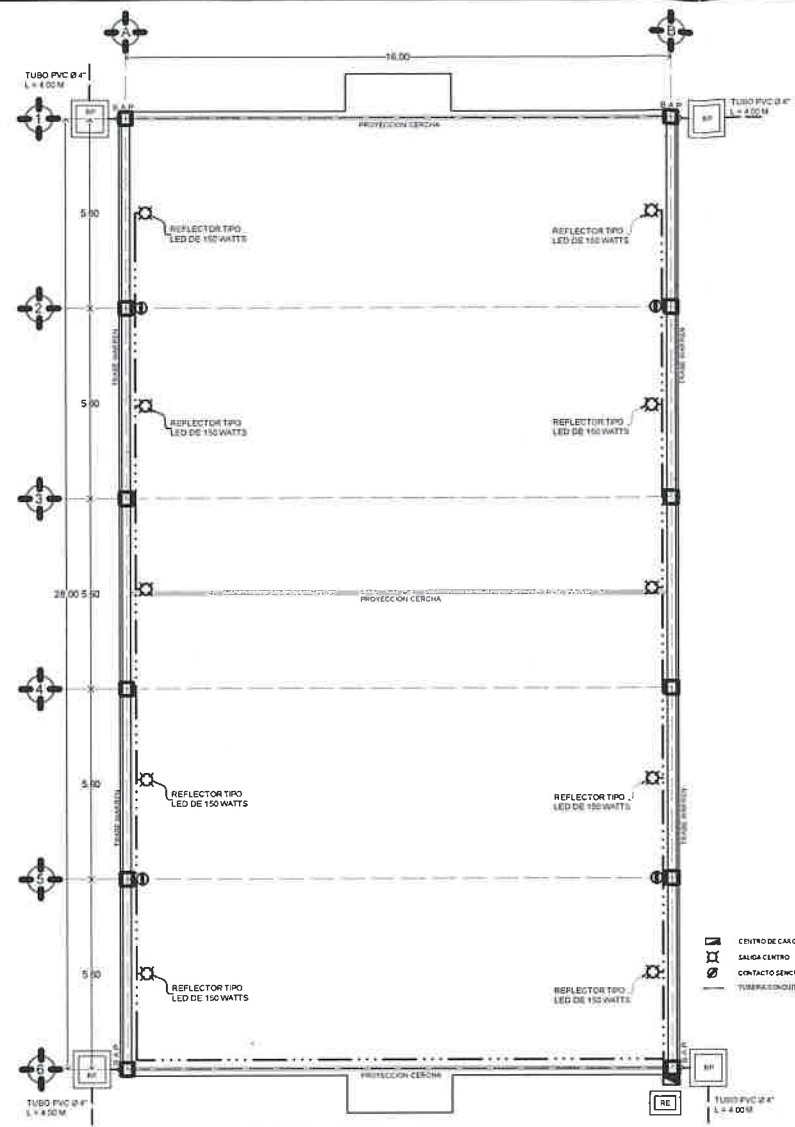

PLANTA INSTALACIONES ESC. 1:100

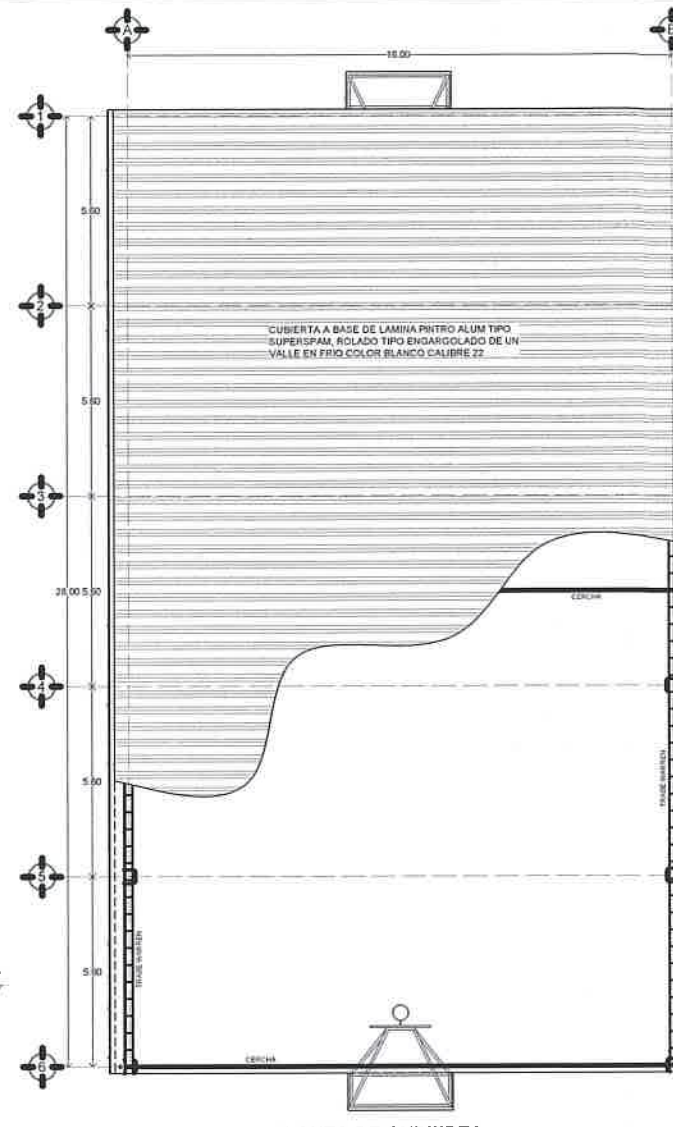

PLANTA DE CUBIERTA ESC. 1:100

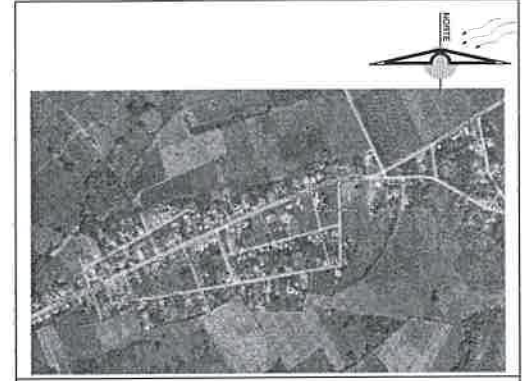

CROQUIS DE LOCALIZACION

GEOREFERENCIAS

14Q 676607.00 M E 2241476.00 M N

NOTAS:

NOTAS GENERALES:

1. TODAS LAS COTAS ESTAN DADAS EN CENTIMETROS (CMS.) A MENOS QUE SE INDIQUE LO CONTRARIO.
2. TODAS LAS COTAS, NIVELES Y TRAZOS EN CAMPO DEBERAN SER VERIFICADOS Y AUTORIZADOS POR EL RESPONSABLE DEL PROYECTO ARQUITECTONICO, LOS PLANOS ARQUITECTONICOS SON EXHIBITIVOS NO LIMITATIVOS.
3. CUALQUIER MODIFICACION Y/O AJUSTACION EN P.E. DE OBRA, DEBERA SER AUTORIZADA Y ASENTADA EN BITACORA DE OBRA POR LOS ENCARGADOS DE LA SUPERVISION ARQUITECTONICA Y ESTRUCTURAL.
4. EN CUALQUIER CASO REKEN LAS COTAS SOBRE LAS MEDIDAS TOMADAS DIRECTAMENTE DE LOS PLANOS.

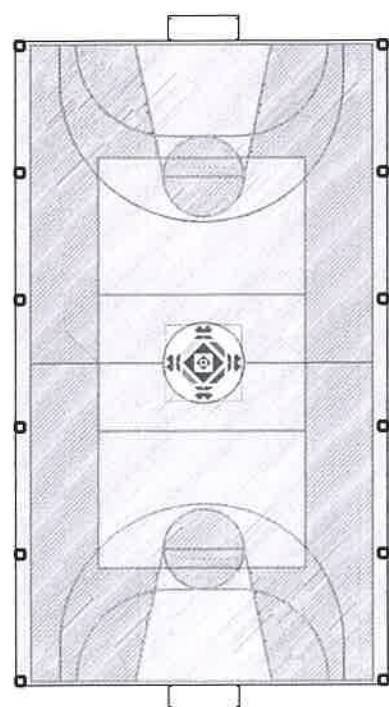

DISEÑO CANCHA PINTURA DEPORTIVA

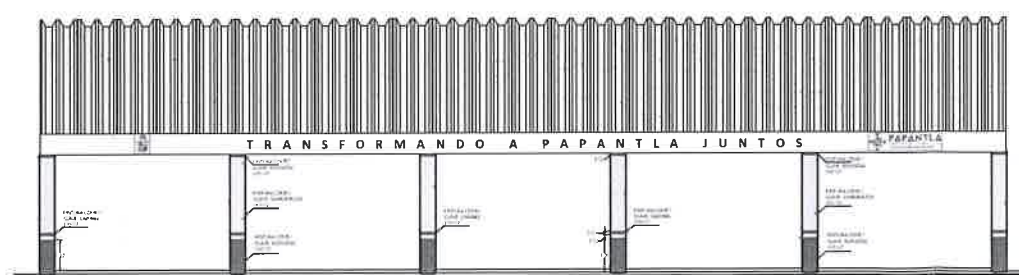

FACHADA LATERAL

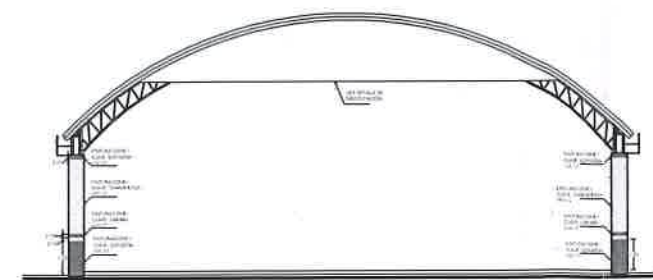

FACHADA FRONTAL

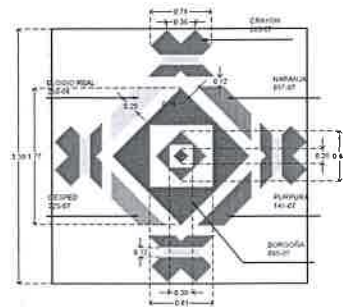

DETALLE DE LOGO



DETALLE PLACA INFORMATIVA ESC. 1:10



DISEÑO MEDIO FALDON

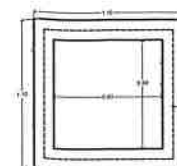

REGISTRO PLUMAL

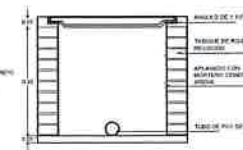

REGISTRO ELECTRICO



DIRECCION DE OBRAS PUBLICAS,
DESARROLLO URBANO Y MEDIO AMBIENTE

No. de OBRA: 2022301240157

DESCRIPCION: CONSTRUCCION DE TECHADO(S) EN AREA DE IMPARTICION DE EDUCACION FISICA EN PRIMARIA CAROLINA ANAYA C.C.T. 30DPRO571G, DE LA LOCALIDAD DE PUXTLA, DEL MUNICIPIO DE PAPANTLA, VER.

PLANTA Y DETALLES CONSTRUCTIVOS
PLANO BASE

DIRECTOR DE OBRAS PUBLICAS: CARLOS DE LUERTO GONZALEZ CONSTANTINO
ELABORADO: ANA FERNANDA SANTANASATZIN
SUPERVISOR DE OBRA: FRANCISCO OLMEDO PEREZ

MARZO DEL 2023 PLANO: 1 DE 2 ESCALA INDICADA

ANEXO 4. ACTA ENTREGA-RECEPCIÓN Y REPORTE DE RESULTADOS ALCANZADOS
POR EL COMITÉ DE PARTICIPACIÓN SOCIAL

ANEXO 1. ACTA DE INSTALACIÓN DEL COMITÉ DE PARTICIPACIÓN SOCIAL
Y REPORTE DE CAPACITACIÓN

1.1. INSTALACIÓN DEL COMITÉ DE PARTICIPACIÓN SOCIAL

Siendo el día 21 del mes de mayo del año 2023, a las 11:00 horas en el domicilio Loc. Puxtla Papantla, localizado en el municipio Papantla, de la entidad federativa Veracruz, nos encontramos reunidos para celebrar la instalación del Comité de participación social que dará seguimiento y verificación a la obra número **2023301240157** de nombre **"CONSTRUCCIÓN DE TECHADO(S) EN ÁREA(S) DE IMPARTICIÓN DE EDUCACIÓN FÍSICA EN PRIMARIA CAROLINO ANAYA C.C.T. 30DPR0571G, DE LA LOCALIDAD DE PUXTLA, DEL MUNICIPIO DE PAPANTLA, VER"** a realizarse con recursos del FAIS correspondiente al ejercicio fiscal 2023.

DATOS DE LA OBRA

*Esta sección deberá ser llenada por la persona enlace FAISMUN

Fecha de llenado:

Nombre de la obra: **CONSTRUCCIÓN DE TECHADO(S) EN ÁREA(S) DE IMPARTICIÓN DE EDUCACIÓN FÍSICA EN PRIMARIA CAROLINO ANAYA C.C.T. 30DPR0571G, DE LA LOCALIDAD DE PUXTLA, DEL MUNICIPIO DE PAPANTLA, VER.**

No. de Obra: **2023301240157**

Folio asignado en la MIDS:

Monto total planeado: \$ 1,850, 000.00

Periodo de ejecución

Fecha de inicio: 01/ABRIL/2023

Fecha de conclusión: 31/DIC/2023

Entidad: **VERACRUZ**

Municipio: **PAPANTLA**

Localidad: **PUXTLA**

Si la obra tiene más de una subclasificación, indíquelas a continuación, así como los montos correspondientes:

Subclasificación:

Monto:

Subclasificación:

Monto:

Subclasificación:

Monto:

Subclasificación:

Monto:

CONSIDERANDO

Que las autoridades locales, enlaces FAISMUN y personas servidoras públicas que apoyen en los procesos relacionados con el FAIS, deberán:

- Promover la participación de la población beneficiaria a través de la integración de los Comités de participación social (CPS) durante los procesos de identificación de necesidades,

**ANEXO 4. ACTA ENTREGA-RECEPCIÓN Y REPORTE DE RESULTADOS ALCANZADOS
POR EL COMITÉ DE PARTICIPACIÓN SOCIAL**

planeación, ejecución y seguimiento de las obras a realizar con el FAIS conforme al artículo 33, apartado B, fracción II, inciso b) de la Ley de Coordinación Fiscal.

- Capacitar a los CPS sobre los objetivos del FAIS, su población objetivo, labores y responsabilidades de los CPS.
- Registrar los anexos de participación social en el módulo de participación social de la Matriz de Inversión para el Desarrollo Social (MIDS).

Que los Comités de participación social (CPS):

- Son órganos de participación y representación ciudadana rural, urbana, indígena o afroamericana, integrados equitativamente por mujeres y hombres en la mayoría de sus diversidades, electos de manera democrática para dar seguimiento a las obras financiadas con recursos del FAIS. También se reconocen como tales a las distintas formas de organización ciudadana con las que ya cuenta una localidad, siempre y cuando se apeguen a los criterios de la Guía de participación social vigente publicada por Bienestar.
- Su objetivo es dar seguimiento al inicio, desarrollo y conclusión de las obras/acciones a realizar con recursos del FAISMUN, para contribuir a que los recursos se utilicen bajo los principios de transparencia, economía, eficacia, legalidad y honradez.
- Deberán estar conformados por personas de la localidad donde se realice la obra y que no estén desempeñando un cargo público.
- La participación de la ciudadanía en los CPS no es remunerada; se trata de cargos honoríficos de servicio a la comunidad.

Que las actividades de los CPS son:

- Participar en la capacitación que brindará el gobierno local sobre las responsabilidades como integrantes de los CPS y de las obras a las que darán seguimiento.
- Participar en los procesos de planeación de proyectos en coordinación con las autoridades locales, mientras se apeguen a los Lineamientos del FAIS y a la disponibilidad de recursos.
- Realizar visitas a las obras e informar de sus avances, así como de la conclusión de las mismas a la ciudadanía.

**ANEXO 4. ACTA ENTREGA-RECEPCIÓN Y REPORTE DE RESULTADOS ALCANZADOS
POR EL COMITÉ DE PARTICIPACIÓN SOCIAL**

- Registrar el seguimiento de las obras mediante el correcto llenado de los anexos de participación social vigentes publicados por Bienestar.

ACUERDO ÚNICO

Se declara formalmente instalado el Comité de participación social conformado por las personas que al calce de este documento firman en conjunto con la persona enlace FAISMUN.

**FIRMAS DEL COMITÉ DE
PARTICIPACIÓN SOCIAL**

Oscar Bello Carreras
Presidenta(e)
Nombre completo y firma

Dimes Peiza Celis
Secretaria(o)
Nombre completo y firma

MARIA DEL CONSUELO PEÑA HERNADEZ
Vocal
Nombre completo y firma

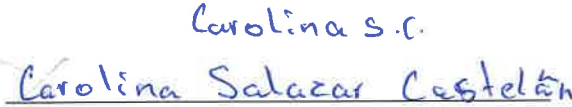
Carolina Salazar Castelan
Vocal
Nombre completo y firma

LUCIANO ANGEL AGUIRRE
Vocal
Nombre completo y firma

ARQ. RODOLFO TREJO DÍAZ
ENLACE FAISMUN

L.D. Y C. RICARDO WALL REYES
**TITULAR DEL ORGANISMO DE CONTROL
INTERNO**



ARQ. CARLOS GILBERTO GONZALEZ
CONSTANTINO
DIR. DE OBRAS PÚBLICAS



ANEXO 1. ACTA DE INSTALACIÓN DEL COMITÉ DE PARTICIPACIÓN SOCIAL Y REPORTE DE CAPACITACIÓN

DATOS DE LAS PERSONAS INTEGRANTES DEL COMITÉ DE PARTICIPACIÓN SOCIAL	
Nombre de C. Presidenta/e:	VERA BELLO CARDEÑA
Domicilio y número telefónico:	Puxtlá Domicilio Conocido.
¿Se considera parte de algún pueblo indígena y/o afromexicano? En caso de responder sí, indique a cuál.	Sí <input checked="" type="checkbox"/> NO <input type="checkbox"/>
Nombre de C. Secretaria/o:	Dimas Ponce Celberón
Domicilio y número telefónico:	Puxtlá: S/N
¿Se considera parte de algún pueblo indígena y/o afromexicano? En caso de responder sí, indique a cuál.	Sí <input checked="" type="checkbox"/> NO <input type="checkbox"/>
Nombre de C. Vocal:	MARTA DEL CONSUELO PEÑA HERNANDEZ
Domicilio y número telefónico:	Domicilio Conocido Loc. Puxtlá 7841200885
¿Se considera parte de algún pueblo indígena y/o afromexicano? En caso de responder sí, indique a cuál.	Sí <input checked="" type="checkbox"/> NO <input type="checkbox"/>
Nombre de C. Vocal:	Carolina Salazar Castellán
Domicilio y número telefónico:	Puxtlá S/N 7841189202
¿Se considera parte de algún pueblo indígena y/o afromexicano? En caso de responder sí, indique a cuál.	Sí <input checked="" type="checkbox"/> NO <input type="checkbox"/>
Nombre de C. Vocal:	LUIS ANG ANCOSE AGUIRRE
Domicilio y número telefónico:	Puxtlá S/N
¿Se considera parte de algún pueblo indígena y/o afromexicano? En caso de responder sí, indique a cuál.	Sí <input checked="" type="checkbox"/> NO <input type="checkbox"/>

¿Para qué utilizaremos sus datos personales?

La Secretaría de Bienestar utiliza los datos personales para dar seguimiento a la participación social mediante mecanismos internos apegados a los Lineamientos del Fondo, no se harán públicos y serán protegidos conforme a lo dispuesto por la Ley General de Protección de Datos Personales en Posesión de Sujetos Obligados, y demás normatividad aplicable.