

**ACTA CONSTITUTIVA DEL COMITÉ DE CONTRALORIA SOCIAL
FONDO DE APORTACIONES PARA LA INFRAESTRUCTURA SOCIAL MUNICIPAL Y
DE LAS DEMARCACIONES TERRITORIALES DEL DISTRITO FEDERAL (FAISMUN)**

EJERCICIO 2023

En la localidad/colonia de Isabel Contreras del Municipio de Papantla de Olarte, Ver., siendo las 4:00 hrs. del día 14 del mes de Octubre del 2023. Se encuentran reunidos en Asamblea los ciudadanos y ciudadanas beneficiarios de la obra número 2023301240400 y Descripción de la Obra AMPLIACIÓN DE SISTEMA DE AGUA ENTUBADA 1RA. ETAPA, EN LA COLONIA ISABEL CONTRERAS DE LA CABECERA MUNICIPAL DE PAPANTLA, VERACRUZ. cuyos nombres y firmas se hacen constar al final de la presente Acta, con el propósito de constituir el Comité de Contraloría Social de conformidad con los artículos 202 y 203 de la Ley Orgánica del Municipio Libre, atendiendo la convocatoria publicada por el H. Ayuntamiento Constitucional de Papantla de Olarte Veracruz, con fecha 05/0ctubre 12023 del presente año.

Para dar inicio a esta Asamblea, el Arq. Carlos Gilberto González Constantino, Director de Obras Públicas, da lectura al oficio número OFI-PRES-377-2023 de fecha 20 de febrero de 2023, mediante el cual el H. Ayuntamiento Constitucional, lo designa como responsable de llevar a cabo los trabajos relacionados con la constitución del Comité de Contraloría Social de la obra citada en el párrafo anterior, haciendo del conocimiento de la Asamblea, los siguientes puntos a los que se sujetará la orden del día:

- I. Registro de ciudadanos (as) beneficiarios (as) de la obra, asistentes a la Asamblea.
- II. Lectura de la Convocatoria para la Asamblea para la constitución del Comité.
- III. Propuesta de ciudadanos (as) candidatos (as) para integrar el Comité.
- IV. Elección y constitución del Comité de Contraloría Social.
- V. Información de las funciones del Comité de Contraloría Social.
- VI. Cierre de la Asamblea.

En cumplimiento al primer punto de la orden del día, el Arq. Carlos Gilberto González Constantino, Director de Obras Públicas, realiza la verificación del registro de 20 ciudadanos y ciudadanas beneficiarios, asistentes a la Asamblea. Se hace constar que la lista de asistencia forma parte de esta Acta.

Acto seguido el Arq. Carlos Gilberto González Constantino, Director de Obras Públicas procede a la lectura de la Convocatoria expedida por el H. Ayuntamiento para la constitución del Comité de Contraloría Social.

En uso de la voz el Arq. Carlos Gilberto González Constantino, Director de Obras Públicas solicita a los beneficiarios asistentes, proponer a seis o más vecinos, que en igualdad de género cumplan con los requisitos establecidos en la Convocatoria anteriormente leída, para los cargos de Presidente (a), Secretario (a) y Vocal, cada uno con sus respectivos suplentes. Las propuestas para formar parte del Comité fueron:



**ACTA CONSTITUTIVA DEL COMITÉ DE CONTRALORIA SOCIAL
FONDO DE APORTACIONES PARA LA INFRAESTRUCTURA SOCIAL MUNICIPAL Y
DE LAS DEMARCACIONES TERRITORIALES DEL DISTRITO FEDERAL (FAISMUN)
EJERCICIO 2023**

Número de Obra:	2023301240400
Descripción:	AMPLIACIÓN DE SISTEMA DE AGUA ENTUBADA 1RA. ETAPA, EN LA COLONIA ISABEL CONTRERAS DE LA CABECERA MUNICIPAL DE PAPANTLA, VERACRUZ.
Localidad:	PAPANTLA DE OLARTE
Monto Programado:	\$ 2,500, 000.00
Fuente de Financiamiento:	INT FAISMUN
Metas/Alcances de la Obra:	1 SISTEMA
Fecha Programada de Inicio:	01/ABRIL/2023
Fecha Programada de Terminación:	31/DICIEMBRE/2023

Se hace constar que los integrantes del Comité, aceptan el cargo y se comprometen con toda la comunidad a coordinar las actividades de supervisión y vigilancia de la obra autorizada, además de compartir la información sobre la misma con todos los vecinos beneficiados.

I. Información de las funciones del Comité de Contraloría Social. Con relación a este punto del orden del día, el Arq. Carlos Gilberto González Constantino, Director de Obras Públicas procede a explicar las funciones del Comité, conforme a lo establecido en el artículo 204 de la Ley Orgánica del Municipio Libre, mismas que se enlistan a continuación:

- I. Vigilar que la obra pública y se realice de acuerdo con el expediente técnico respectivo y dentro de la normatividad aplicable;
- II. Participar como observadores en los procesos o actos administrativos relacionados con la adjudicación o concesión de la ejecución de la obra.
- III. Hacer visitas de inspección y llevar registro de sus resultados;
- IV. Verificar la calidad con que se realiza la obra pública.
- V. Hacer del conocimiento de las autoridades correspondientes las irregularidades que se observen dentro del desempeño de sus funciones o las quejas que reciban de la ciudadanía, con motivo de las obras objeto de supervisión.
- VI. Integrar un archivo con la documentación que se derive de la supervisión de las obras.
- VII. Solicitar a las dependencias y entidades de la administración pública municipal las facilidades y la información necesaria para el desempeño de sus funciones; y
- VIII. Intervenir en los actos de entrega-recepción de las obras y acciones, informando a los vecinos sobre el resultado del desempeño de sus funciones, y

**ACTA CONSTITUTIVA DEL COMITÉ DE CONTRALORIA SOCIAL
FONDO DE APORTACIONES PARA LA INFRAESTRUCTURA SOCIAL MUNICIPAL Y
DE LAS DEMARCACIONES TERRITORIALES DEL DISTRITO FEDERAL (FAISMUN)
EJERCICIO 2023**

IX. Promover el adecuado mantenimiento de la obra pública ante las autoridades municipales.

Adicionalmente deberán participar en la capacitación que brindará el Ayuntamiento sobre las tareas y responsabilidades durante la ejecución de la obra.

Derivado de las atribuciones que contiene la normatividad referida se emite el siguiente:
ACUERDO

ÚNICO. - Se declara formalmente constituido en Comité de Contraloría Social de la Obra **2023301240400** en la localidad de **PAPANTLA DE OLARTE**, del municipio de Papantla de Olarte, Ver.

Cierre de la Asamblea. No habiendo otro asunto que tratar, se da por terminada la presente Asamblea General siendo las 5:30 pm horas del mismo día de su inicio, levantándose la presente Acta, firmando para constancia los beneficiarios y servidores públicos que en ella intervinieron.

POR PARTE DEL COMITÉ DE CONTRALORÍA SOCIAL

<u>Blanca Estela Malpica de Luna</u> Presidente (a)	<u>Pablo Campos Ordóñez</u> Presidente (a) Suplente
<u>Matilde Florencia Fernández Patiño</u> Secretario (a)	<u>Alfonso Aberto Alvarez</u> Secretario (a) Suplente
<u>Mirna Jimenez Chiquito</u> Vocal (a)	<u>Luis Heriberto León Cabrera</u> Vocal (a) Suplente

POR PARTE DEL H. AYUNTAMIENTO DE PAPANTLA DE OLARTE VERACRUZ

DIRECTOR DE OBRAS PÚBLICAS DEL H. AYUNTAMIENTO

Arq. Carlos Gilberto González Constantino



TITULAR DEL ÓRGANO DE CONTROL INTERNO DEL H. AYUNTAMIENTO

L.D.C. Ricardo Wall Reyes





ACTA CONSTITUTIVA DEL COMITÉ DE CONTRALORIA SOCIAL FONDO DE APORTACIONES PARA LA INFRAESTRUCTURA SOCIAL MUNICIPAL Y DE LAS DEMARCACIONES TERRITORIALES DEL DISTRITO FEDERAL (FAISMUN) EJERCICIO 2023 LISTA DE ASISTENCIA / ACREDITACIÓN A LA ASAMBLEA PARA LA CONSTITUCIÓN DEL COMITÉ DE CONTRALORÍA SOCIAL

Lugar: PAPANTLA DE OLARTE Fecha: 14/ octubre/ 2023 Hora: 4:00 hrs Número de obra 2023301240400 Descripción de la obra: AMPLIACIÓN DE SISTEMA DE AGUA ENTUBADA 1RA. ETAPA, EN LA COLONIA ISABEL CONTRERAS DE LA CABECERA MUNICIPAL DE PAPANTLA, VERACRUZ.

Table with 4 columns: #, NOMBRE, ACREDITA VECINDAD CON IDENTIFICACIÓN/ NÚMERO., FIRMA. Contains 20 rows of handwritten entries.

NOTA: Forma parte integrante de esta Acta constitutiva todos los registros de asistencia así como las fotografías que evidencian la asistencia de los ciudadanos señalados en la misma



2023 Serafin Año de Olarte

CALLERU TUPACATU DE LA INDEPENDENCIA N° 1074



MÉXICO INSTITUTO NACIONAL ELECTORAL
CREDENCIAL PARA VOTAR

NOMBRE
MALPICA
DE LUNA
BLANCA ESTELA

FECHA DE NACIMIENTO
28/11/1958

sexo M

DOMICILIO
C BUGAMBILIA S/N
COL ISABEL CONTRERAS 93419
PAPANTLA, VER.

CLAVE DE ELECTOR MLNBL56112830M500

CURP MALB561128MVZLN104 AÑO DE REGISTRO 1991 06

ESTADO 30 MUNICIPIO 125 SECCIÓN 2901

LOCALIDAD 0001 EMISIÓN 2019 VIGENCIA 2029



INE



[Signature]

[Fingerprint]

INSTITUTO NACIONAL ELECTORAL

IDMEX1864953662<<2901011295054
5611285M2912316MEX<06<<05733<5
MALPICA<DE<LUNA<<BLANCA<ESTELA

MÉXICO INSTITUTO NACIONAL ELECTORAL
CREDENCIAL PARA VOTAR

NOMBRE
CAMPOS
ORDÓÑEZ
PABLO

SEXO H

DOMICILIO
C GARDENIA SN
COL ISABEL CONTRERAS 93419
PAPANTLA, VER.

CLAVE DE ELECTOR: CMORPB92051530H400

CURP
CAOP920515H4ZMRB01

FECHA DE NACIMIENTO
15/05/1992

AÑO DE REGISTRO
2010 03

SECCIÓN
2901

VIGENCIA
2023 - 2033



INE

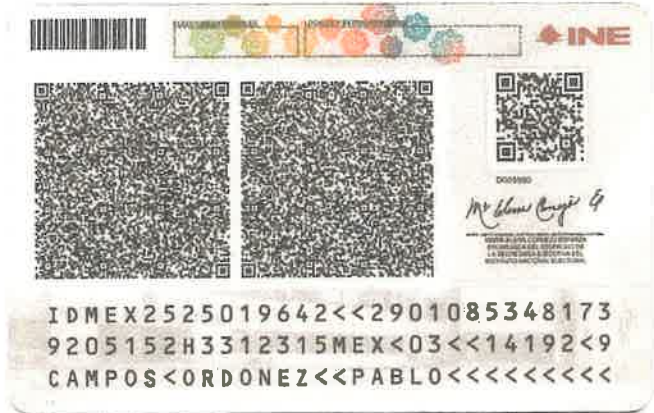

DOSSIER
Pablo Campos Ordóñez

IDMEX2525019642<<2901085348173
9205152H3312315MEX<03<<14192<9
CAMPOS<ORDONEZ<<PABLO<<<<<<<<<<

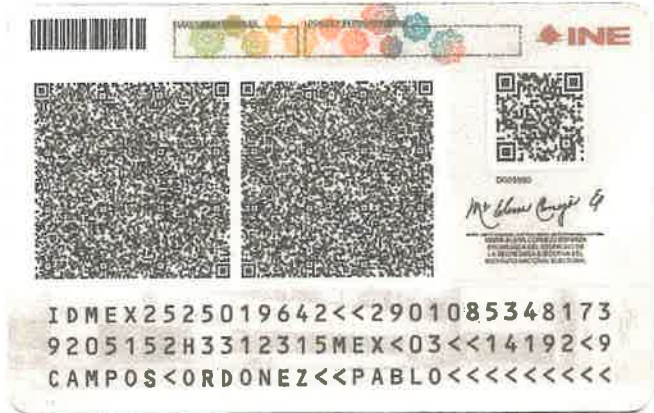

INE

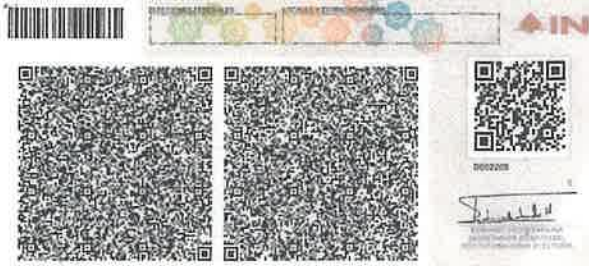

ID MEX 2121785804<<2901061566984
8411040M3112319MEX<03<<02783<0
FERNANDEZ<PATINO<<MATILDE<FLOR

MÉXICO INSTITUTO NACIONAL ELECTORAL
CREDENCIAL PARA VOTAR



NOMBRE
FERNANDEZ
PATINO
MATILDE FLORENCIA

SEXO M

DOMICILIO
C. JAZMIN LT 3 MZ 6
COL ISABEL CONTRERAS 93410
PAPANTLA, VER.

CLAVE DE ELECTOR FRPTMT84110413M500

CURP FEPM841104MHGRTT02

FECHA DE NACIMIENTO 04/11/1984

AÑO DE REGISTRO 2002 03

SECCIÓN 2301

VIGENCIA 2021 - 2031



INE



Alfonso Alvarez

IDMEX1953268961<<2901090330379
9001239H2912316MEX<01<<16564<9
ABURTO<ALVAREZ<<ALFONSO<<<<<<<<

MÉXICO INSTITUTO NACIONAL ELECTORAL
CREDENCIAL PARA VOTAR



NOMBRE
ABURTO
ALVAREZ
ALFONSO

FECHA DE NACIMIENTO
23/01/1980
SEXO H

DOMICILIO
C. JAZMIN S/N
COL. ISABEL CONTRERAS 00000
PAPANTLA, VER.

CLAVE DE ELECTOR ABALAL90012321H500

CURP AUAA900123HPLBLLO3 AÑO DE REGISTRO 2011 01

ESTADO 30 MUNICIPIO 125 SECCIÓN 2901

LOCALIDAD 0001 EMISIÓN 2019 VIGENCIA 2029

MÉXICO INSTITUTO NACIONAL ELECTORAL
CREDENCIAL PARA VOTAR

NOMBRE
JIMENEZ
CHIQUITO
MIRNA

FECHA DE NACIMIENTO
05/08/1980

SEXO M

DOMICILIO
AV FRANCISCO I MADERO 504
COL CENTRO 93400
PAPANTLA, VER.

CLAVE DE ELECTOR JMCHMR80080530M500

CURP JICM800805MVZMHR07 AÑO DE REGISTRO 1999 02

ESTADO 30 MUNICIPIO 125 SECCIÓN 2905

LOCALIDAD 0001 EMISIÓN 2015 VIGENCIA 2025

INE

SECRETARÍA EJECUTIVA DEL INSTITUTO NACIONAL ELECTORAL

Mirna Jimenez Chiquito

IDMEX1364463870<<2905030775917
8008057M2512314MEX<02<<11975<2
JIMENEZ<CHIQUITO<<MIRNA<<<<<<<<



INSTITUTO FEDERAL ELECTORAL
REGISTRO FEDERAL DE ELECTORES
CREDENCIAL PARA VOTAR

NOMBRE
 LEON
 CABRERA
 LUIS HERIBERTO
 DOMICILIO
 C CARMEN SERDAN 130
 COL. AQUILES SERDAN 55055
 ECATEPEC DE MORELOS, MEX.
 FOLIO 000011371075 AÑO DE REGISTRO 1991 06
 CLAVE DE ELECTOR LNCBLS68082609H300
 ESTADO 15 DISTRITO
 MUNICIPIO 034 LOCALIDAD 0001 SECCION 1792

EDAD 39
 SEXO H



ESTE DOCUMENTO ES INTRANSFERIBLE
 NO ES VALIDO SI PRESENTA TACHA-
 DURAS O ENMIENDADURAS.

EL TITULAR ESTA OBLIGADO A NOTI-
 FICAR EL CAMBIO DE DOMICILIO EN
 LOS 30 DIAS SIGUIENTES A QUE ESTE
 OCURRA.

MANUEL LOPEZ BERRAL
 SECRETARIO EJECUTIVO DEL
 INSTITUTO FEDERAL ELECTORAL

179205664639

ELECCIONES FEDERALES			LOCALES								EXTRAORDINARIAS (GENERALES)			
12	15	18	09	10	11	12	13	14	15	16	07	08		



CONVOCATORIA VECINAL EJERCICIO 2023

CONSTITUCION DE COMITÉ DE CONTRALORIA SOCIAL

El Ayuntamiento Constitucional de Papantla de Olarte, Ver., con fundamento en lo dispuesto por los artículos 16, 35 fracción X, 40 fracción VIII, 52, 202 y 203 de la Ley Orgánica del Municipio Libre y,

CONSIDERANDO:

- I. Que los Ayuntamientos son responsables de promover la constitución, integración y funcionamiento de los Comités de Contraloría Social (CCS), de conformidad con lo señalado en la Ley Orgánica del Municipio Libre;
- II. Que esta figura se constituye como un órgano de participación ciudadana, coadyuvante de la autoridad municipal en la responsabilidad de supervisar la construcción de obra pública municipal, desde su planeación hasta su conclusión;
- III. Que al integrarse por ciudadanos beneficiarios directos de la obra, seleccionados y elegidos mediante asambleas generales vecinales antes del inicio de la obra, se hace necesario dar cumplimiento a la normatividad aplicable.

Por lo que con base en las consideraciones anteriores, se emite la siguiente:

CONVOCATORIA

Dirigida a los vecinos y vecinas residentes de la calle _____ entre las calles _____ de la Colonia Isabel Contreras de la (localidad o congregación) Papantla, municipio de Papantla de Olarte Ver; para que asistan a la asamblea general que se realizará el día 14 de Octubre del 2023, en la Lugar de Costumbre a las 4:00pm horas, con el objetivo de constituir el Comité de Contraloría Social para la supervisión y vigilancia de la obra número **2023301240400** relacionada con la **AMPLIACIÓN DE SISTEMA DE AGUA ENTUBADA 1RA. ETAPA, EN LA COLONIA ISABEL CONTRERAS DE LA CABECERA MUNICIPAL DE PAPANTLA, VERACRUZ.** bajo las siguientes:

BASES:

PRIMERA. Los asistentes a la asamblea deben acudir en el lugar, hora y fecha señalados anteriormente, con documentación oficial mediante la cual acrediten su vecindad como beneficiarios de la obra, lo que les permitirá registrar su asistencia para participar en la asamblea y así poder emitir su voto, o en su caso ser propuestos para integrarse al comité de forma honorífica y sin remuneración de algún tipo.

SEGUNDA. Los vecinos propuestos para la integración del Comité deberán cumplir con los siguientes requisitos:





CONVOCATORIA VECINAL EJERCICIO 2023

- Acreditar su vecindad como beneficiario, a través de su identificación oficial o comprobante de domicilio certificado o constancia de residencia expedida por el Jefe de Manzana y certificada por el Secretario del Ayuntamiento.
- Ser mayor de edad.
- Preferentemente saber leer y escribir.
- No ser dirigente de organizaciones políticas o de alguna representación sindical.
- No tener la condición de servidor público municipal.
- No Tener intereses económicos o políticos en la administración municipal.
- No tener relación, parentesco por consanguinidad o afinidad hasta el cuarto grado con el Presidente Municipal, Síndico, Regidores y/o servidor público relacionado con la ejecución de obra en el Ayuntamiento Convocante.
- Comprometerse con el tiempo necesario para el cumplimiento de las funciones.
- Participar en la capacitación respecto a las responsabilidades y las labores que debe desempeñar.

TERCERA. La constitución del Comité, en cuanto al número de integrantes atenderá preferentemente la equidad de género. En caso de no ser factible de esta forma, se realizará con las personas que tengan disponibilidad para desempeñar las funciones en el Comité.

CUARTA. El resultado y determinación de la asamblea, así como la selección de integrantes del Comité de Contraloría Social, se comunicará públicamente de manera inmediata a los vecinos asistentes, haciéndose constar en el Acta correspondiente para que posteriormente se integre en el Ayuntamiento la documentación que acredite la formalización de esta figura ciudadana.

QUINTA. A efecto de garantizar la atención y resolución de dudas que las o los aspirantes formulen con relación a esta convocatoria, se ha implementado el correo electrónico obras@transformandopapantla.com y en número telefónico 784 84 2 90 00 ext. 157 en horario de 9:00 a.m. a las 3:00 p.m. de lunes a viernes, hasta antes de la fecha de la asamblea, así mismo se puede acudir a la Dirección de Obras Públicas en el Palacio Municipal.

SEXTA. Todos los supuestos o previstos en la presente convocatoria, serán resueltos por el Arq. Carlos Gilberto González Constantino Responsable de la Integración de los Comités de Contraloría Social, o en su defecto por el Cabildo de este H. Ayuntamiento Constitucional.

A t e n t a m e n t e

Papantla Ver, a 05 del mes de Octubre de 2023



Mtro. Erico Domínguez Vázquez
Presidente Municipal Constitucional



Lic. Gonzalo Flores Castellanos
Secretario del Ayuntamiento



Lic. Serafín Olarte
Secretaría de Planeación y Desarrollo Urbano





EJERCICIO 2023

Anexo 7

Nombramiento como Integrante del Comité de Contraloría Social

H. AYUNTAMIENTO CONSTITUCIONAL DE PAPANTLA, VER.

C. BLADIA ESTELA MALDICA DE LUNA
PUESTO: PRESIDENTE
P R E S E N T E:

Con fundamento en lo dispuesto por los artículos 16 y 202 de la Ley Orgánica del Municipio Libre, se le otorga el presente nombramiento como **PRESIDENTE** del Comité de Contraloría Social de la obra No. **2023301240400**, con efectos a partir del día 14/0ctubre/2023 hasta la firma del acta de entrega-recepción de la obra: **AMPLIACIÓN DE SISTEMA DE AGUA ENTUBADA 1RA. ETAPA, EN LA COLONIA ISABEL CONTRERAS DE LA CABECERA MUNICIPAL DE PAPANTLA, VERACRUZ.** con las atribuciones que le marca la Ley aquí referida, de manera honorífica y sin ningún tipo de remuneración.

Papantla, Ver; a 14 de octubre de 2023.

Mtro. Eric Domínguez Vázquez
Presidente Municipal



EJERCICIO 2023

Anexo 7

**Nombramiento como Integrante del
Comité de Contraloría Social**

H. AYUNTAMIENTO CONSTITUCIONAL DE PAPANTLA, VER.

C. PABLO CAMPOS ORDÓÑEZ
PUESTO: PRESIDENTE SUPLENTE
P R E S E N T E:

Con fundamento en lo dispuesto por los artículos 16 y 202 de la Ley Orgánica del Municipio Libre, se le otorga el presente nombramiento como **PRESIDENTE SUPLENTE** del Comité de Contraloría Social de la obra No. **2023301240400**, con efectos a partir del día 14/ octubre /2023 hasta la firma del acta de entrega-recepción de la obra: **AMPLIACIÓN DE SISTEMA DE AGUA ENTUBADA 1RA. ETAPA, EN LA COLONIA ISABEL CONTRERAS DE LA CABECERA MUNICIPAL DE PAPANTLA, VERACRUZ.** con las atribuciones que le marca la Ley aquí referida, de manera honorífica y sin ningún tipo de remuneración.

Papantla, Ver; a 14 de octubre de 2023.

Mtro. Eric Domínguez Vázquez
Presidente Municipal Constitucional



EJERCICIO 2023

Anexo 7

**Nombramiento como Integrante del
Comité de Contraloría Social**

H. AYUNTAMIENTO CONSTITUCIONAL DE PAPANTLA, VER.

C. MATILDE FLORENCIA FERNÁNDEZ PATIÑO
PUESTO: SECRETARIO
P R E S E N T E:

Con fundamento en lo dispuesto por los artículos 16 y 202 de la Ley Orgánica del Municipio Libre, se le otorga el presente nombramiento como **SECRETARIO** del Comité de Contraloría Social de la obra No. **2023301240400**, con efectos a partir del día 14/ octubre /2023 hasta la firma del acta de entrega-recepción de la obra: **AMPLIACIÓN DE SISTEMA DE AGUA ENTUBADA 1RA. ETAPA, EN LA COLONIA ISABEL CONTRERAS DE LA CABECERA MUNICIPAL DE PAPANTLA, VERACRUZ.** con las atribuciones que le marca la Ley aquí referida, de manera honorífica y sin ningún tipo de remuneración.

Papantla, Ver; a 14 de octubre de 2023.

Mtro. Eric Domínguez Vázquez
Presidente Municipal Constitucional





EJERCICIO 2023

Anexo 7

**Nombramiento como Integrante del
Comité de Contraloría Social**

H. AYUNTAMIENTO CONSTITUCIONAL DE PAPANTLA, VER.

C. ALFONSO ABURTO ÁLVAREZ
PUESTO: SECRETARIO SUPLENTE
P R E S E N T E:

Con fundamento en lo dispuesto por los artículos 16 y 202 de la Ley Orgánica del Municipio Libre, se le otorga el presente nombramiento como **SECRETARIO SUPLENTE** del Comité de Contraloría Social de la obra No. **2023301240400**, con efectos a partir del día 14/ octubre /2023 hasta la firma del acta de entrega-recepción de la obra: **AMPLIACIÓN DE SISTEMA DE AGUA ENTUBADA 1RA. ETAPA, EN LA COLONIA ISABEL CONTRERAS DE LA CABECERA MUNICIPAL DE PAPANTLA, VERACRUZ.** con las atribuciones que le marca la Ley aquí referida, de manera honorífica y sin ningún tipo de remuneración.

Papantla, Ver; a 14 de octubre de 2023.

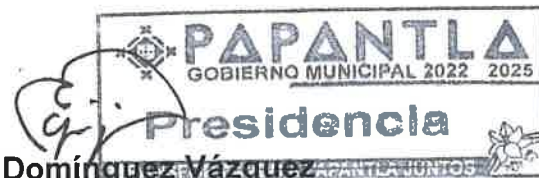

Mtro. Eric Domínguez Vázquez
Presidente Municipal Constitucional





EJERCICIO 2023

Anexo 7

**Nombramiento como Integrante del
Comité de Contraloría Social**

H. AYUNTAMIENTO CONSTITUCIONAL DE PAPANTLA, VER.

C. MIRDA JIMÉNEZ CHIQUITO
PUESTO: VOCAL
PRESENTE:

Con fundamento en lo dispuesto por los artículos 16 y 202 de la Ley Orgánica del Municipio Libre, se le otorga el presente nombramiento como **VOCAL** del Comité de Contraloría Social de la obra No. **2023301240400**, con efectos a partir del día 14/Octubre/2023 hasta la firma del acta de entrega-recepción de la obra: **AMPLIACIÓN DE SISTEMA DE AGUA ENTUBADA 1RA. ETAPA, EN LA COLONIA ISABEL CONTRERAS DE LA CABECERA MUNICIPAL DE PAPANTLA, VERACRUZ.** con las atribuciones que le marca la Ley aquí referida, de manera honorífica y sin ningún tipo de remuneración.

Papantla, Ver; a 14 de Octubre de 2023.

PAPANTLA
GOBIERNO MUNICIPAL 2022 2025
Presidencia
TRANSFORMANDO A PAPANTLA JUNTOS

Mtro. Eric Domínguez Vázquez
Presidente Municipal Constitucional





EJERCICIO 2023

Anexo 7

**Nombramiento como Integrante del
Comité de Contraloría Social**

H. AYUNTAMIENTO CONSTITUCIONAL DE PAPANTLA, VER.

C. LOIS HERIBERTO LEÓN CABRERA
PUESTO: VOCAL SUPLENTE
P R E S E N T E:

Con fundamento en lo dispuesto por los artículos 16 y 202 de la Ley Orgánica del Municipio Libre, se le otorga el presente nombramiento como **VOCAL SUPLENTE** del Comité de Contraloría Social de la obra No. **2023301240400**, con efectos a partir del día 14 / octubre / 2023 hasta la firma del acta de entrega-recepción de la obra: **AMPLIACIÓN DE SISTEMA DE AGUA ENTUBADA 1RA. ETAPA, EN LA COLONIA ISABEL CONTRERAS DE LA CABECERA MUNICIPAL DE PAPANTLA, VERACRUZ.** con las atribuciones que le marca la Ley aquí referida, de manera honorífica y sin ningún tipo de remuneración.

Papantla, Ver; a 14 de octubre de 2023.



PAPANTLA
GOBIERNO MUNICIPAL 2022 2025
Presidencia
Mtro. Eric Domínguez Vázquez
Presidente Municipal Constitucional

ANEXO 8
 FORMATO DE CÉDULA DE CONTROL Y VIGILANCIA DE OBRA
 PARA COMITÉS DE CONTRALORÍA SOCIAL

ETAPA 1. INFORMATIVA

Previo al inicio de la obra, el Ayuntamiento por conducto del servidor público que designe, deberá llenar el apartado siguiente, del cual entregará copia simple al Comité de Contraloría Social, recabándose el acuse de recibo correspondiente:

Municipio: Papantla	Programa:	Fondo: INT FALSMON 2023
Número de la obra: 2023	Localidad: Papantla	Fecha programada de inicio: 07/11/2023
Descripción de la obra: Ampliación de sistema de agua entubada 1ra Etapa		Fecha programada de terminación: 31/12/2023
Ubicación de la obra: Col. Isabel Contreras de la cabecera municipal de Papantla, Veracruz		Cantidad de beneficiarios: 200
Costo Total: \$2,375,000.00	¿Se solicitó aportación a los vecinos? <input type="checkbox"/> SI <input checked="" type="checkbox"/> NO	En caso afirmativo, indique la aportación solicitada en efectivo, materiales o mano de obra. \$
Modalidad de ejecución:		
¿La obra requiere factibilidad o validación?	<input checked="" type="checkbox"/> SI <input type="checkbox"/> NO	En caso afirmativo, señale la instancia federal, estatal o municipal que emite la factibilidad o validación. CAEV
¿La obra es por etapas?	<input checked="" type="checkbox"/> SI <input type="checkbox"/> NO	En caso afirmativo, indique el número de etapas: 1ra Etapa
Anotar la cantidad de unidades programadas para la ejecución de la obra (metros lineales, metros cuadrados, metros cúbicos, piezas, etc.) y el tipo de material utilizado:		346 ml tubería de PVC hidráulico
Dibuje los croquis o detalles constructivos convenientes para que los integrantes del Comité de Contraloría Social conozcan el objeto de las actividades de vigilancia: se anexa planos en la siguiente hoja		
Nombre del supervisor de la obra por parte del Ayuntamiento: Arq. José Andrés Olmos A.		
Lugar y fecha de entrega de la información: 22/11/23		



BLANCA ESTELA MALPICA DE LUNA
 Nombre y firma del Presidente y/o Integrante del CCS que recibe la información

José Andrés Olmos A.
 Nombre, cargo y firma del servidor público que proporcionó la información

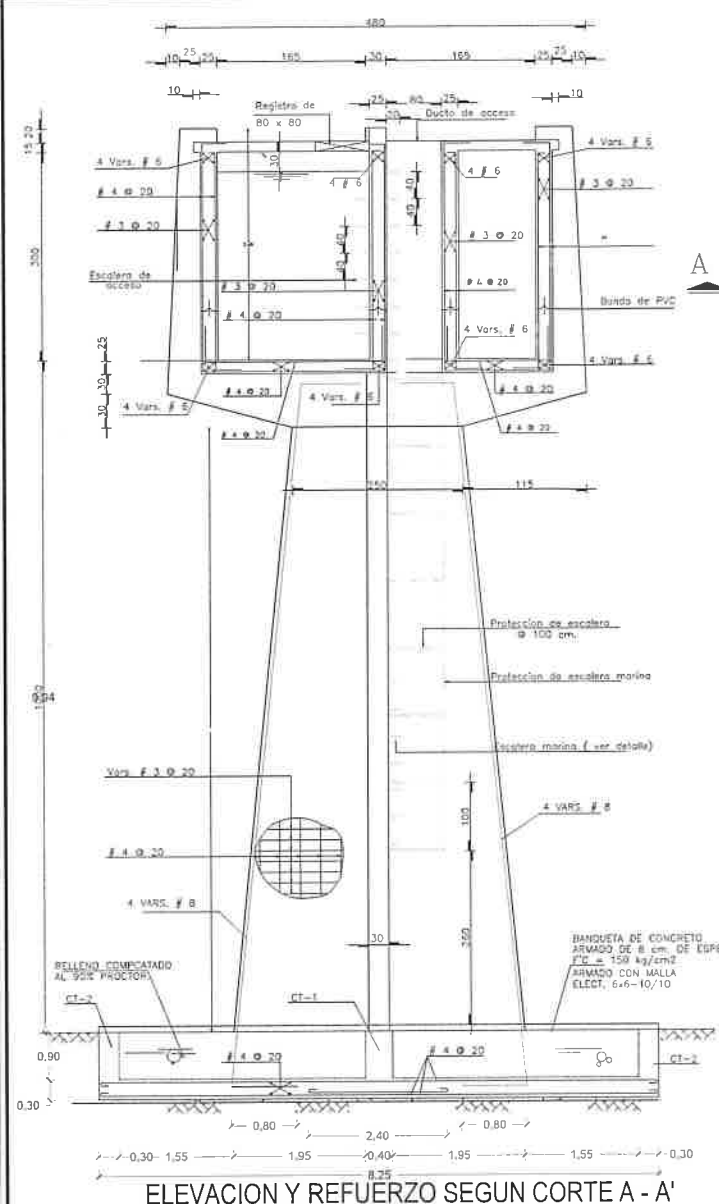

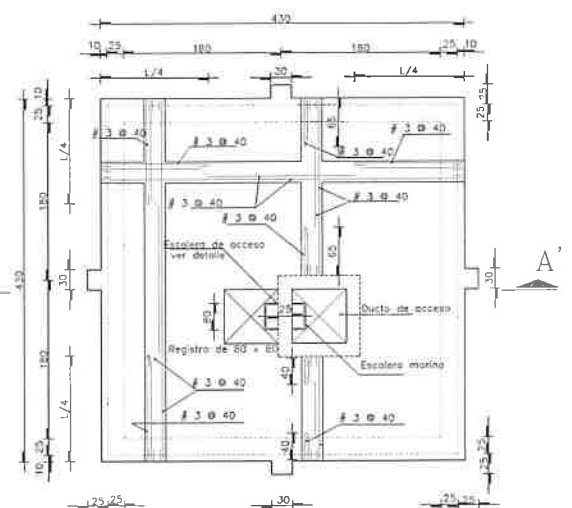

ELEVACION Y REFUERZO SEGUN CORTE A - A'



REFUERZO EN LOSA TAPA
ESP.: 15 CM

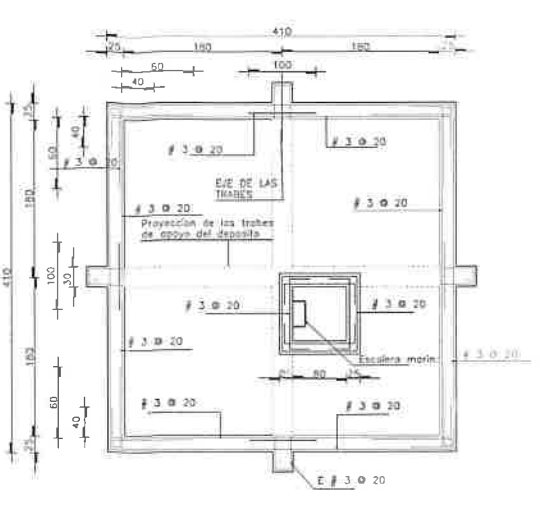

REFUERZO HORIZONTAL EN MUROS

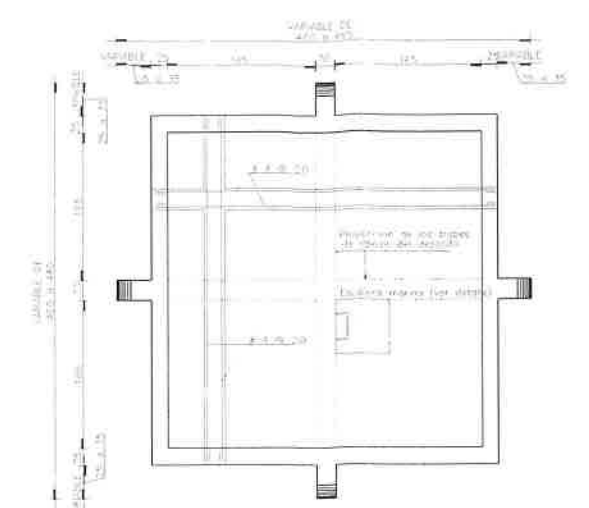

ARMADO LOSA DE FONDO ESP.= 25 CM

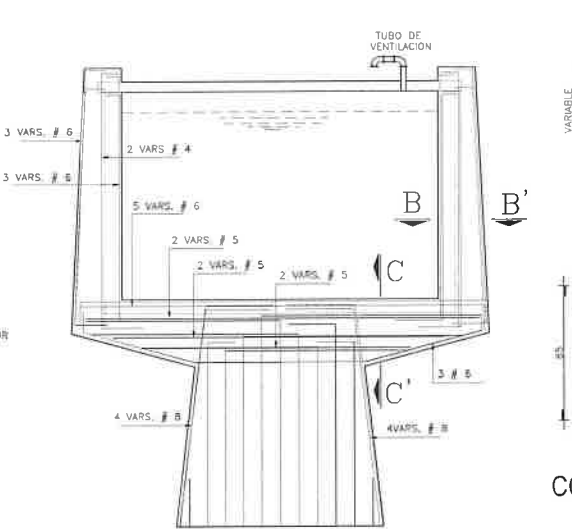

REFUERZO VERTICAL EN TORRES Y TRABES DEL
DEPOSITO

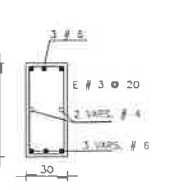

CORTE B - B

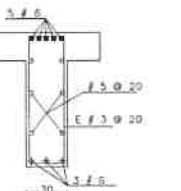

CORTE C - C

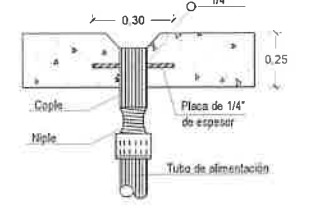

DETALLE CONEXION TUBO
DE ALIMENTACION

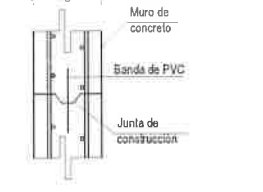

DETALLE JUNTA
DE CONSTRUCCION

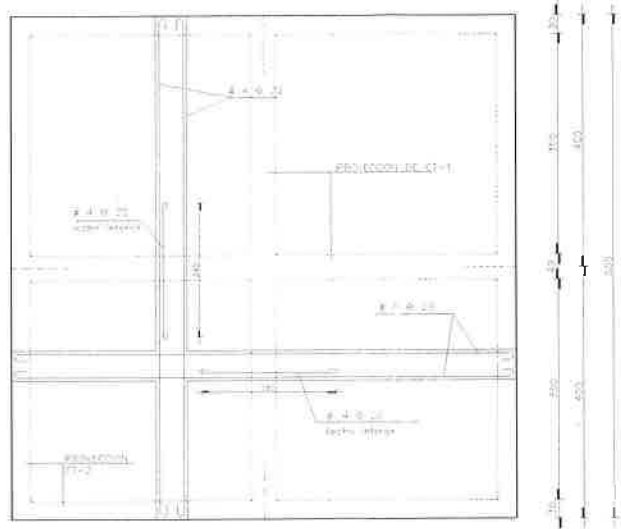

REFUERZO EN LOSA DE CIMENTACION

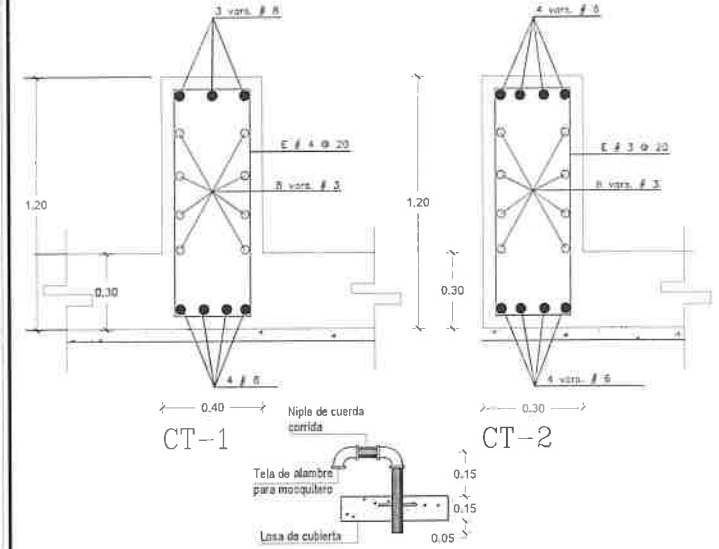

DETALLE TUBO DE
VENTILACION DE 2" Ø

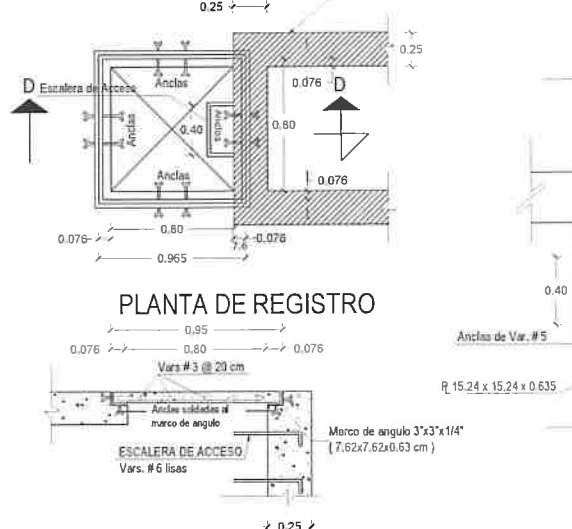

ELEVACION SEGUN CORTE D - D
DETALLE DE REGISTRO

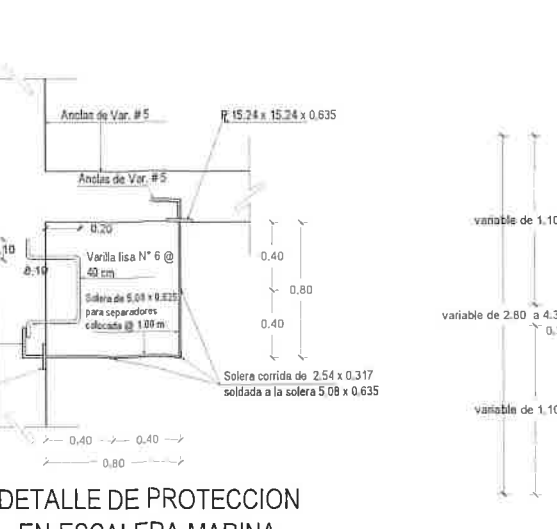

DETALLE DE PROTECCION
EN ESCALERA MARINA

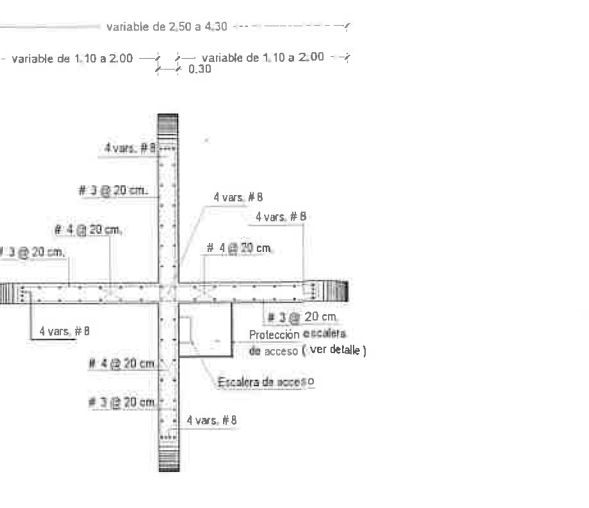

REFUERZO EN COLUMNAS
DE TORRE

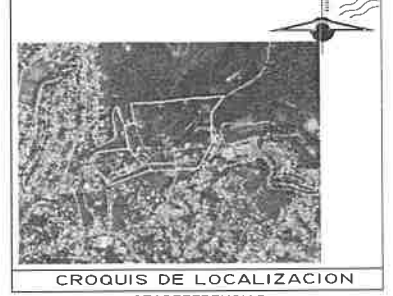

CROQUIS DE LOCALIZACION
GEOREFERENCIAS
LATITUD: 20°27'28.00"N
LONGITUD: -97°19'45.00"O

ACOTACIONES EN CENTIMETROS Y NIVELES EN METROS.
EL CONCRETO EN ELEMENTOS ESTRUCTURALES SERA DE F'c= 250 kg/cm², EXCEPTO EN LA ZONA COSTERA DONDE EL CONCRETO DEBERA SER CON UN F'c=300 kg/cm², Y CON UN REVESTIMIENTO DE 1 A 10 cm Y TAMAÑO MÁXIMO DE AGREGADO DE 2.54 cm (1").
LA ESTRUCTURA SE DESPLANTARA SOBRE UNA PLANTILLA DE CONCRETO SIMPLE DE F'c=150 kg/cm², Y 1.8 cm DE ESPESOR.
EL ACERO DE REFUERZO SERA DE VARILLA CORRUGADA DE Fy=4200 Kg/cm². EN LAS JUNTAS DE COLADO, EL CONCRETO SE DEBERA DE LIMPIAR CON CEPILLO DE ALAMBRE Y CHORRO DE AGUA A PRESION, ADEMAS SE DEBERA AGREGAR UN ADITIVO PARA UNIR CONCRETO VIEJO A NUEVO CON EL OBJETIVO DE OBTENER UN ELEMENTO MONOLITICO DEBENDOSE COLOCAR BANDA DE P.V.C. DE 23 cm. (9") DE ANCHO EN LAS JUNTAS DE COLADO.
EN EL ANALISIS SE CONSIDERA AL TERRENO UNA RESISTENCIA A LA COMPRESION F_{ti} = 9.00 T/M².
TODOS LOS MATERIALES Y MANO DE OBRA SE SUJETARAN A LAS ESPECIFICACIONES DE LA ENB. TODOS LOS MATERIALES EMPLEADOS EN LA DOSIFICACION DEL CONCRETO DEBERAN SER PRESENTADOS AL LABORATORIO AUTORIZADO PARA SU APROBACION TANTO CUALITATIVA COMO CUANTITATIVAMENTE. A TODO EL CONCRETO UTILIZADO EN EL DEPOSITO, SE LE ADICIONARA IMPERMEABILIZANTE INTEGRAL (APLICAR 2.0 Kg FOSTERSEAL POR CADA SACO DE CEMENTO, O SIMILAR EN LA PROPORCION CORRESPONDIENTE). LA CUBRIMENTA DEBERA SER DE PRIMERA CALIDAD A FIN DE LOGRAR UN BUN ACABADO APARENTE. LA LOCALIZACION DE LA ESTRUCTURA ASI COMO LAS LINEAS DE ABASTECIMIENTO Y SALIDAS SE HARAN COMO INDIQUE EL PLANO CORRESPONDIENTE. RECURRIMIENTO MINIMO EN CIMENTACION, COLUMNAS, MUROS Y LOSA DE FONDO SERA DE 5 cm. Y EN TRABES Y LOSA SUPERIOR SERA DE 3 cm. EXCEPTO EN ZONA COSTERA, EN DONDE TRABES Y LOSA SUPERIOR SERA DE 4 cm. Y DE 5 cm. EN LOS DEMAS ELEMENTOS.
EL CONCRETO QUE SE UTILICE EN LOS ELEMENTOS ESTRUCTURALES DEBE CUMPLIR CON LA NORMA NMX-C-155-ONNCE-2014 "CONCRETO HIDRAULICO PARA USO ESTRUCTURAL".
ESTRUCTURAL NO DEBERA OPERARSE EL TANQUE SIN ANTES HABER REALIZADO EL RELLENO Y COMPACTACION A LA ESTRUCTURA COMO TIPO "A" CON UN F'c=15 RECONSTRUCCION SISIKA "B" CON C=0.30 Q=2, c=6.08, t=0.2 SEG. T=1.55 SEG Y = 2/3

TABLA DE GANCHOS Y EMPALMES

No.	DIAMETRO		a	b	d	e
	Pulgadas	Cms				
1	1/2"	1.27	4	4	4	4
2	3/4"	1.91	4	4	4	4
3	1"	2.54	4	4	4	4
4	1 1/4"	3.18	4	4	4	4
5	1 1/2"	3.81	4	4	4	4
6	2"	5.08	4	4	4	4

NOTA: SI EN UNA SOLUCION DE EMPALME HAY DE LA TIPOLOGIA PARTE DEL REPORTE DEL EMPALME "T" DE DIMENSIONES EN UN CCM.

PAPANTLA
TRANSFORMANDO
A PASAPANTLA JUNTOS

DIRECCION DE OBRAS PÚBLICAS, DESARROLLO URBANO Y MEDIO AMBIENTE.

AMPLIACION DE SISTEMA DE AGUA ENTUBADA
PROYECTO 1 RA. ETAPA, EN LA COLONIA ISABEL CONTRERAS DE LA CABECERA MUNICIPAL DE PAPANTLA, VERACRUZ.

TANQUE ELEVADO (ESTRUCTURAL)
PLANTA Y DETALLES CONSTRUCTIVOS

DIRECTOR DE OBRAS PÚBLICAS: ANDRÉS CARLOS GUERRERO GONZÁLEZ
PRESIDENTE MUNICIPAL CONSTITUCIONAL: HÉCTOR ERIC DOMÍNGUEZ VÁSQUEZ

OCTUBRE 2022 PLANO 1 DE 5 ESCALA INDICADA

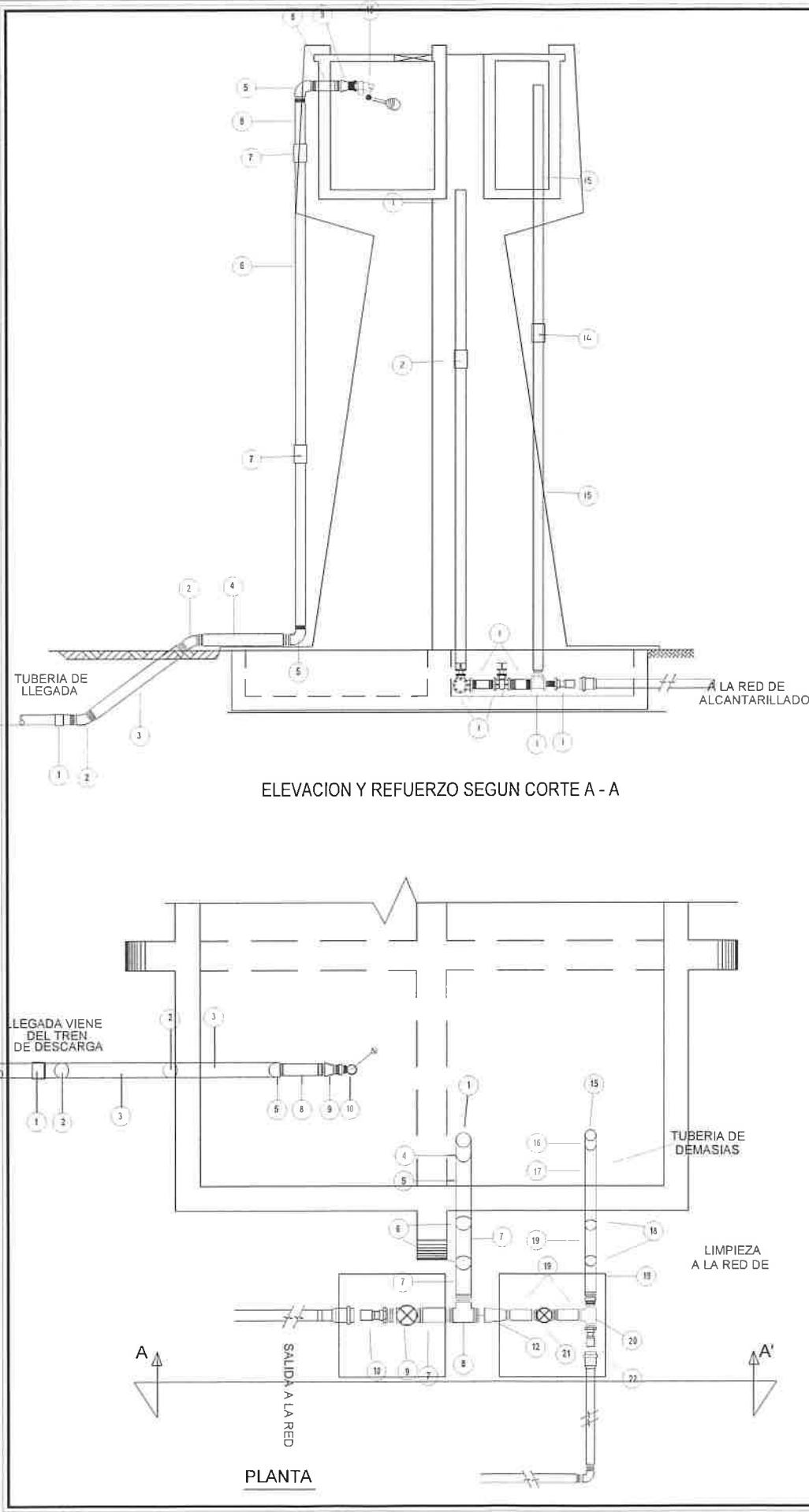

LLEGADA			
No.	Descripción	Cant.	Unid.
1	Adaptador campana de PVC de: 74 mm (2 1/2") Ø	1.00	pza.
2	Codo de FoGo, ced. 40 de: 45" x 64 mm (2 1/2") Ø	2.00	pza.
3	Tramo de Tubo de FoGo ced. 40 de: 64 mm (2 1/2") Ø x 3.0 m de long.	1.00	pza.
4	Tramo de Tubo de FoGo ced. 40 de: 64 mm (2 1/2") Ø x 1.00 m de long.	2.00	pza.
5	Codo de FoGo, ced. 40 de: 90" x 64 mm (2 1/2") Ø	3.00	pza.
6	Tubo de FoGo, ced. 40 de: 64 mm (2 1/2") Ø x 6.1 m de long.	2.00	pza.
7	Cople de FoGo, ced. 40 de: 64 mm (2 1/2") Ø	2.00	pza.
8	Tramo de Tubo de FoGo ced. 40 de: 64 mm (2 1/2") Ø x 0.50 m de long.	2.00	pza.
9	Tuerca union de 64 mm (2 1/2") Ø	1.00	pza.
10	Válvula de flotador roscable de: 64 mm (2 1/2") Ø	1.00	pza.

SALIDA A LA RED, LIMPIEZA Y DEMASIAS			
No.	Descripción	Cant.	Unid.
1	Tubo de FoGo, Ced. 40 de: 76 mm (3") Ø x 6.1 m de long.	1.00	pza.
2	Cople de FoGo, ced. 40 de: 76 mm (3") Ø	1.00	pza.
3	Tubo de FoGo, Ced. 40 de: 76 mm (3") Ø, 5.5 m de long.	1.00	pza.
4	Codo de FoGo, ced. 40 de: 90" x 76 mm (3") Ø	4.00	Pza.
5	Tramo de Tubo de FoGo, Ced. 40 de: 76 mm (3") Ø x 1.5 m de long.	2.00	Pza.
6	Codo de FoGo, ced. 40 de: 45" x 76 mm (3") Ø	1.00	pza.
7	Niple de FoGo, ced. 40 de: 76 mm (3") Ø y 250 mm (10") de long.	4.00	Pza.
8	Tee de FoGo de: 76 mm (3") Ø	1.00	Pza.
9	Válvula de compuerta de: 101 mm (4") Ø	1.00	Pza.
10	Adaptador espiga pvc de: 101 mm (4") Ø	1.00	Pza.
11	Caja de operación de válvulas Tipo 9	1.00	Caja
12	Reduccion Campana FoGo de: 76 mm X 64 mm (3" x 2 1/2") Ø	0.00	Pza.
13	Tramo de Tubo de FoGo ced. 40 de: 64 mm (2 1/2") Ø x 0.5 m de long.	1.00	Pza.
14	Cople de FoGo, ced. 40 de: 64 mm (2 1/2") Ø	1.00	pza.
15	Tubo de FoGo, Ced. 40 de: 64 mm (2 1/2") Ø, 6.1 m de long.	3.00	pza.
16	Codo de Fogo ced. 40 de: 90" x 64 mm (2 1/2") Ø	1.00	Pza.
17	Tramo de Tubo de FoGo ced. 40 de: 64 mm (2 1/2") Ø x 1.50 m de long.	1.00	Pza.
18	Codo de FoGo, ced. 40 de: 45" x 64 mm (2 1/2") Ø	1.00	pza.
19	Niple de FoGo, ced. 40 de: 64 mm (2 1/2") Ø y 300 mm (12") de long.	1.00	Pza.
20	Tee de FoGo de: 64 mm (2 1/2") Ø	1.00	Pza.
21	Válvula de compuerta de: 64 mm (2 1/2") Ø	0.00	Pza.
22	Adaptador espiga pvc de: 64 mm (2 1/2") Ø	1.00	Pza.

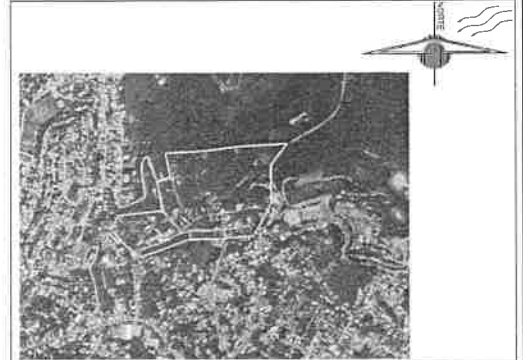
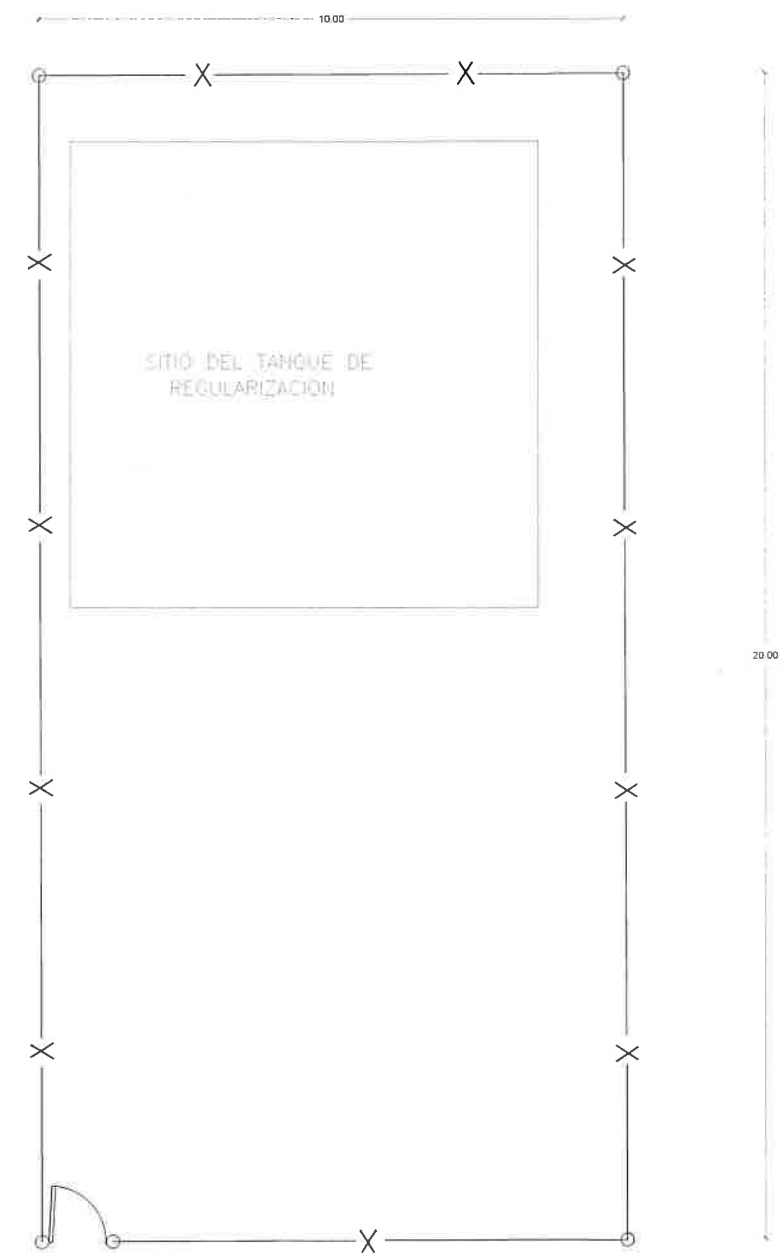
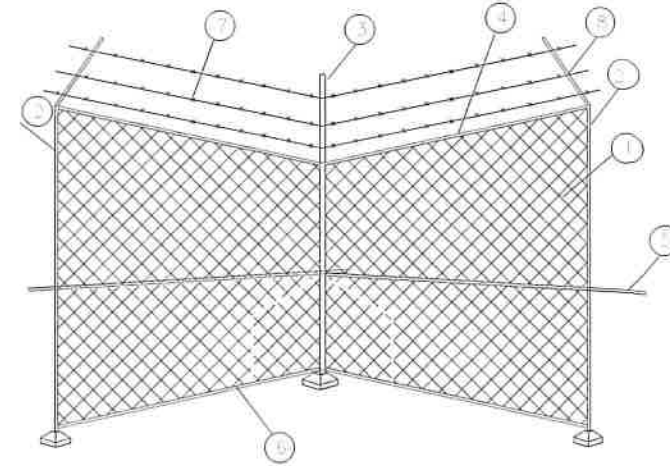

CROQUIS DE LOCALIZACION

GEOREFERENCIAS
 LATITUD: 20°27'28.00"N
 LONGITUD: -97°19'45.06"O

NOTAS:

1. LAS ACOTACIONES ESTAN DADAS EN METROS.
 2. LA CONSTRUCCION DE LA OBRA SE BASARA EN LAS ESPECIFICACIONES GENERALES PARA CONSTRUCCION DE SISTEMAS DE AGUA POTABLE Y ALCANTARILLADO DE LA C.N.A. VIGENTES.
 3. EL SUMINISTRO Y LA INSTALACION DE TUBERIAS SE REGIRA POR LAS ESPECIFICACIONES DE LA C.N.A. VIGENTES.
 4. EL LARGO DE LOS TRAMOS DE TUBERIA DEBERA AJUSTARSE EN CAMPO OPERACIONALIDAD Y FUNCIONAMIENTO DEL TANQUE
- PARA ALIMENTAR LA RED DE DISTRIBUCION SE DEBERA DE ABRIR LA VALVULA CORRESPONDIENTE Y DEBERA DE PERMANECER CERRADA LA VALVULA COLOCADA PARA LA LIMPIEZA DE TANQUE SE DEBERAN DE CERRAR SIMULTANEAMENTE LAS VALVULAS QUE ALIMENTAN TANTO A LA LINEA DE CONDUCCION COMO A LA RED DE DISTRIBUCION Y SE PROCEDERA A ABRIR LA VALVULA QUE SE ENCUENTRA COLOCADA EN EL TREN DE PIEZAS ESPECIALES PARA LA LIMPIEZA CON EL OBJETO DE QUE EL AGUA SALGA A TRAVEZ DE LA TUBERIA DE DEMASIAS.

- INDICACIONES LATERALES**
- 1. TUBERIA DE LLEGADA
 - 2. TUBERIA DE SALIDA 2.00 M. DE ALTURA 2 1/2"
 - 3. TUBERIA DE SALIDA 2.00 M. DE ALTURA 3"
 - 4. TUBERIA SUPERIOR
 - 5. REFUERZO INTERMEDIO
 - 6. TUBERIA INFERIOR
 - 7. TUBERIA DE EXTENSION PARA ALAMBRE DE PUNAS



**DIRECCIÓN DE OBRAS PÚBLICAS,
 DESARROLLO URBANO Y MEDIO AMBIENTE**

AMPLIACIÓN DE SISTEMA DE AGUA ENTUBADA
 DESCRIPCION: 1RA. ETAPA, EN LA COLONIA ISABEL
 CONTRERAS DE LA CABECERA MUNICIPAL DE
 PAPANTLA, VERACRUZ.

FONTANERIA TANQUE ELEVADO 30 M3

DIRECTOR DE OBRAS PUBLICAS PRESIDENTE MUNICIPAL CONSTITUCIONAL

DR. CARLOS GILBERTO GONZALEZ CONSTANTINO MRS. ERIC DOMINGUEZ VAZQUEZ

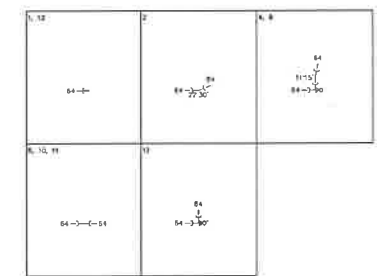
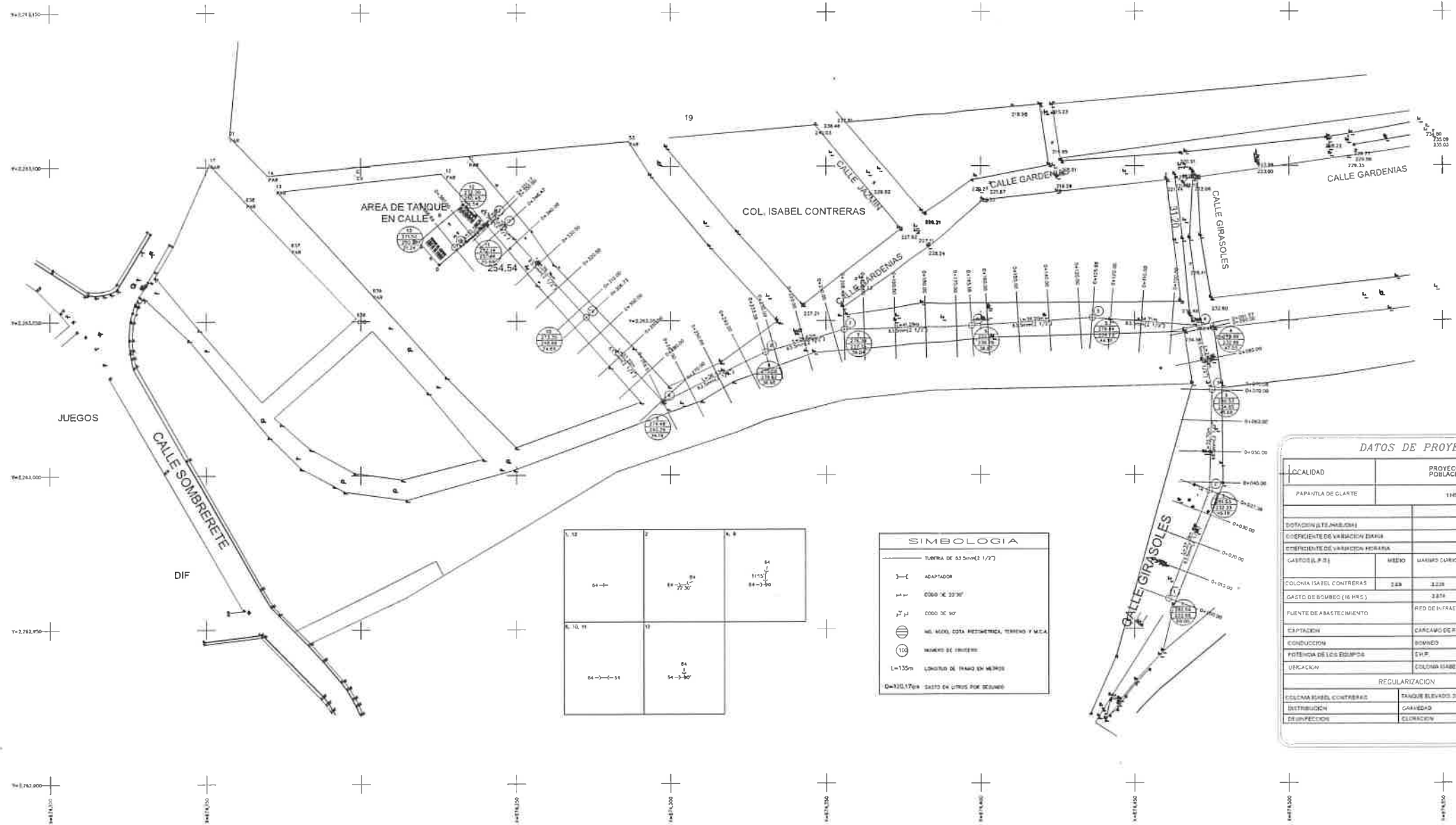

SIMBOLOGIA

TUBERIA DE 1.25m (1/2")

- C — ADAPTADOR
- 90° — CODO DE 90°
- 45° — CODO DE 45°
- M — MANGLO, ESTA METEORICA, TERRENO Y MICA
- M — MONEDA DE BRONCE
- L=1.25m — LONGITUD DE TRAMO EN METROS
- 50x10x1.75m — SAKTO EN LITROS POR SEGUNDO

DATOS DE PROYECTO

LOCALIDAD	PROYECCION DE POBLACION (HAB.)		
PAPANTLA DE CLARTE	1985		
DOTACION (LITROS/HAB/DIA)	225.00		
COEFICIENTE DE VARIACION HORARIA	1.40		
COEFICIENTE DE VARIACION HORARIA	1.05		
GASTOS (L/HAB)	MEDIO	MAXIMO CUBICO	MAXIMO HORARIO
COLONIA ISABEL CONTRERAS	2.28	2.28	2.28
GASTO DE BOMBO (L/HAB)		2.24	L.H.B.
FUENTE DE ABASTECIMIENTO	RED DE INFRAESTRUCTURA EXISTENTE		
ESTACION	CARGA DE RESERVA		
CONDUCCION	BOMBEO		
POTENCIA DE LOS EQUIPOS	E.H.P.		
UBICACION	COLONIA ISABEL CONTRERAS		
REGULARIZACION			
COLONIA ISABEL CONTRERAS	TANQUE ELEVADO DE 20 M3		
DISTRIBUCION	CANALIDAD		
DEMANEJO	ELIMINACION		

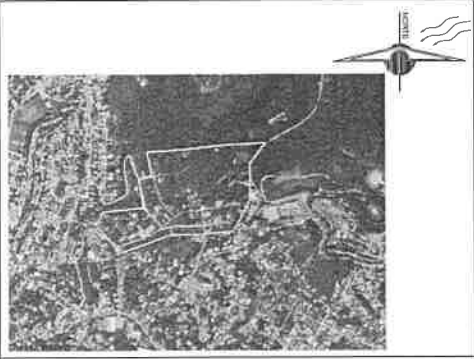

CROQUIS DE LOCALIZACION
GEOREFERENCIAS
 LATITUD: 20°27'28.00"N
 LONGITUD: -97°19'45.00"O

NOTAS:

ACOTACIONES EN CENTIMETROS Y NIVELES EN METROS.

EL CONCRETO EN ELEMENTOS ESTRUCTURALES SERA DE $f'c = 250 \text{ kg/cm}^2$, EXCEPTO EN LA ZONA COSTERA DONDE EL CONCRETO DEBERA SER CON UN $f'c = 300 \text{ kg/cm}^2$, Y CON UN REVENIMIENTO DE 8 A 10 cm Y TAMAÑO MAXIMO DE AGREGADO DE 2.54 cm. (1")

LA ESTRUCTURA SE DESPLANTARA SOBRE UNA PLANTILLA DE CONCRETO SIMPLE DE $F'c = 190 \text{ Kg/cm}^2$, Y 10 cm. DE ESPESOR. EL ACERO DE REFUERZO SERA DE VARILLA CORRUGADA DE $F_y = 4200 \text{ Kg/cm}^2$. EN LAS JUNTAS DE COLADO, EL CONCRETO SE DEBERA DE LIMPIAR CON CEPILLO DE ALAMBRE Y CHORRO DE AGUA A PRESION, ADEMAS SE DEBERA AGREGAR UN ADITIVO PARA UNIR CONCRETO VIEJO A NUEVO CON EL OBJETO DE OBTENER UN ELEMENTO MONOLITICO DEBIENDOSE COLOCAR BANDA DE P.V.C. DE 23 cm. (9") DE ANCHO.

EN EL ANALISIS SE CONSIDERO AL TERRENO UNA RESISTENCIA A LA COMPRESION $f'c = 9 \text{ TON/M}^2$

TODOS LOS MATERIALES Y MANO DE OBRA SE SUJETARAN A LAS ESPECIFICACIONES DE LA CNA. TODOS LOS MATERIALES EMPLEADOS EN LA DOSIFICACION DEL CONCRETO DEBERAN SER PRESENTADOS AL LABORATORIO AUTORIZADO PARA SU APROBACION TANTO CUALITATIVA COMO CUANTITATIVAMENTE. A TODO EL CONCRETO UTILIZADO EN EL DEPOSITO, SE LE ADICIONARA IMPERMEABILIZANTE INTEGRAL (APLICAR 2.0 Kg FESTERAL POR CADA SACO DE CEMENTO, O SIMILAR EN LA PROPORCION CORRESPONDIENTE). LA CIMBRA A EMPLEAR DEBERA DE SER DE PRIMERA CALIDAD A FIN DE LOGRAR UN BUEN ACABADO APARENTE. LA LOCALIZACION DE LA ESTRUCTURA ASI COMO LAS LINEAS DE ABASTECIMIENTO Y SALIDAS SE HARAN COMO INDIQUE EL PLANO CORRESPONDIENTE, RECUBRIMIENTO MINIMO EN CIMENTACION, COLUMNAS, MUROS Y LOSA DE FONDO SERA DE 5 cm.; Y EN TRABES Y LOSA SUPERIOR SERA DE 3 cm., EXCEPTO EN ZONA COSTERA, EN DONDE, TRABES Y LOSA SUPERIOR SERA DE 4 cm., Y DE 5 cm. EN LOS DESEMBOCANTES.

EL CONCRETO QUE SE UTILICE EN LOS ELEMENTOS ESTRUCTURALES DEBE CUMPLIR CON LA NORMA MX-C-155-ONNCC-2014 "CONCRETO HIDRAULICO PARA USO ESTRUCTURAL".

ESTRUCTURAL NO DEBERA OPERARSE EL TANQUE SIN ANTES HABER REALIZADO EL RELLENO Y CORTADO PARA EL ANALISIS SISMICO SE CONSIDERO A LA ESTRUCTURA COMO TIPO "A" CON UN $F.S. = 1.5$, REGIONALIZACION SISMICA "B", CON $C_S = 0.30$, $Q = 2$, $\alpha = 0.08$, $T = 0.3 \text{ SEG.}$, $T = 1.5 \text{ SEG.}$ Y $r = 2/3$

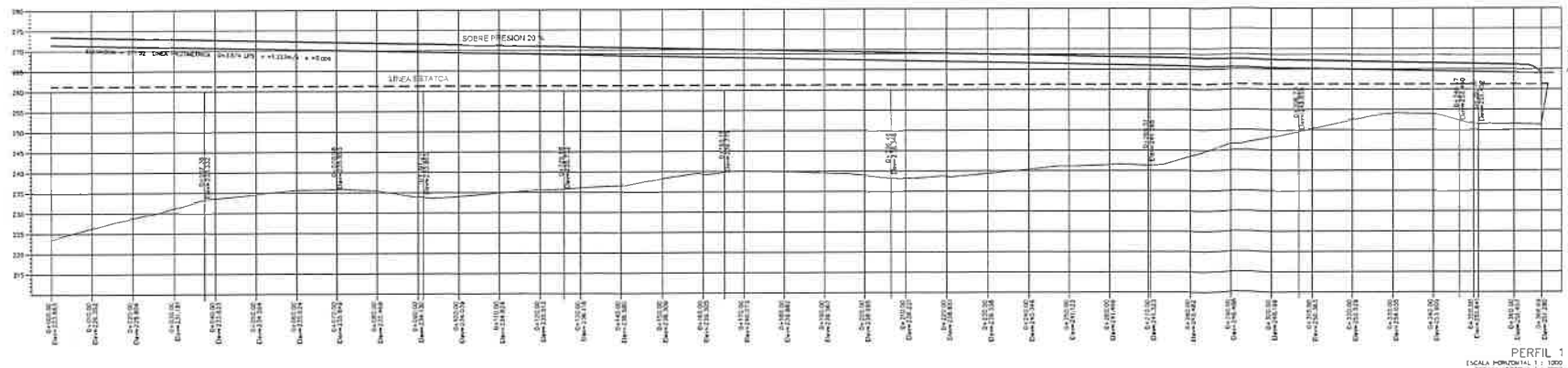

DIMENSIONES DE LOS ATRAQUES DE CONCRETO PARA LAS PIEZAS ESPECIALES

DIAMETRO	ANCHO	PROF.	VOLUMEN
51	70	70	0.25
75	70	70	0.39
100	70	70	0.49

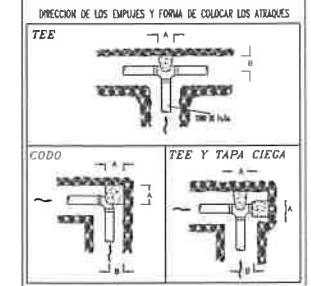

SECCIONES DE CONSTRUCCION DIMENSIONES ZANJA TIPO

DIAMETRO	ANCHO (cm)	PROP. (cm)	VOLUMEN (m3)
1/2"	55	70	0.51
3/4"	55	70	0.39
1"	60	100	0.60
1 1/2"	60	100	0.90

PAPANTLA
 TRANSFORMANDO A PAPANTLA JUNTOS

DIRECCION DE OBRAS PUBLICAS, DESARROLLO URBANO Y MEDIO AMBIENTE

DESCRIPCION: AMPLIACION DE SISTEMA DE AGUA ENTUBADA 1RA. ETAPA, EN LA COLONIA ISABEL CONTRERAS DE LA CABECERA MUNICIPAL DE PAPANTLA, VERACRUZ.

LINEA DE CONDUCCION PLANTA, PERFIL Y DETALLES CONSTRUCTIVOS

DIRECTOR DE OBRAS PUBLICAS: DR. CARLOS ALBERTO GONZALEZ CONSTANTINO
 PRESIDENTE MUNICIPAL CONSTITUCIONAL: H. ERIC DOMINGUEZ VAZQUEZ

OCTUBRE DEL 2023 PLANO: 1 DE 1 ESCALA: 1:750



CROQUIS DE LOCALIZACION

GEOREFERENCIAS
 LATITUD: 20°27'28.00"N
 LONGITUD: -97°19'45.06"O

NOTAS:

- 1. LAS DISTANCIAS ESTAN DADAS EN METROS.
- 2. LA OBRA SE REALIZARÁ DE ACUERDO A LAS ESPECIFICACIONES GENERALES DE CONSTRUCCIÓN DE SISTEMA DE AGUA POTABLE Y ALCANTARILLADO SANITARIO DE LA C.N.A. VIGENTES, Y A LAS ESPECIFICACIONES PARTICULARES SE COLOCARÁ PLANTILLA AL 85% PROCTOR SOBRE LA BASE DE LA TUBERÍA CON MATERIAL BLANDO SELECCIONADO
- 3. PRODUCTO DE LA EXCAVACIÓN DE ACUERDO A LAS CONDICIONES NATURALES DEL SUELO QUE PERMITAN SER UTILIZADO PREVIA AUTORIZACION POR ESCRITO DEL SUPERVISOR.
- 4. EL SISTEMA DE COORDENADAS EMPLEADOS Y LA ELEVACION PARA LAS INTERSECCIONES DE CALLES ES ARBITRARIO
- 5. EL RELLENO COMPACTADO SERÁ AL 90% PROCTOR Y A CRITERIO DEL SUPERVISOR LA UTILIZACIÓN DE MATERIAL PRODUCTO DE LA EXCAVACIÓN O DE BANCO DE CONFORMIDAD CON LAS CONDICIONES DEL SUELO.
- 6. EL SISTEMA DE COORDENADAS EMPLEADOS Y LA ELEVACION PARA LAS INTERSECCIONES DE CALLES ES ARBITRARIO PARA CONSTRUIR TOMAR COMO NIVEL DE PARTIDA EL INICIO DE CADA COLECTOR O SUBCOLECTOR. EL NIVEL DE LA INTERSECCION DE CALLES.
- 7. NO TOMAR TODOS LOS NIVELES DE TERRENO NATURAL COMO REFERENCIA DEBIDO A QUE PUEDE HABER MODIFICACIONES FISICAS EN LA SUPERFICIE DE LAS CALLES.

DATOS DE PROYECTO

LOCALIDAD	PAPANTLA, VERACRUZ
PARANTELA DE SALIDA	600
ESTACION ALTO/BAJADA	92/90
CORRIENTE DE ABRASEION BOMBA	140
CAPACIDAD DE ABRASEION BOMBA	120
ANCHO RUPAS	1000
ANCHO BOMBA	1000
ANCHO HORNO	1000
ANCHO DE BOMBA	1000
TIPO DE ABRASEION	1000
EXTRACCION	1000
CONDUCCION	1000
RECONSTRUCCION	1000
RECONSTRUCCION	1000

SUBMINISTRO E INSTALACION DE BOMBA CENTRIFUGA WDM PUMPS O SIMILAR, CON MOTOR ELECTROICO HORIZONTAL DE 7.5 HP 3P 300V 50HZ PARA UN GASTO DE 7.5 L.P.S., Y UNA CARGA DINAMICA DE 59.90 MTS (171.14 PIES)

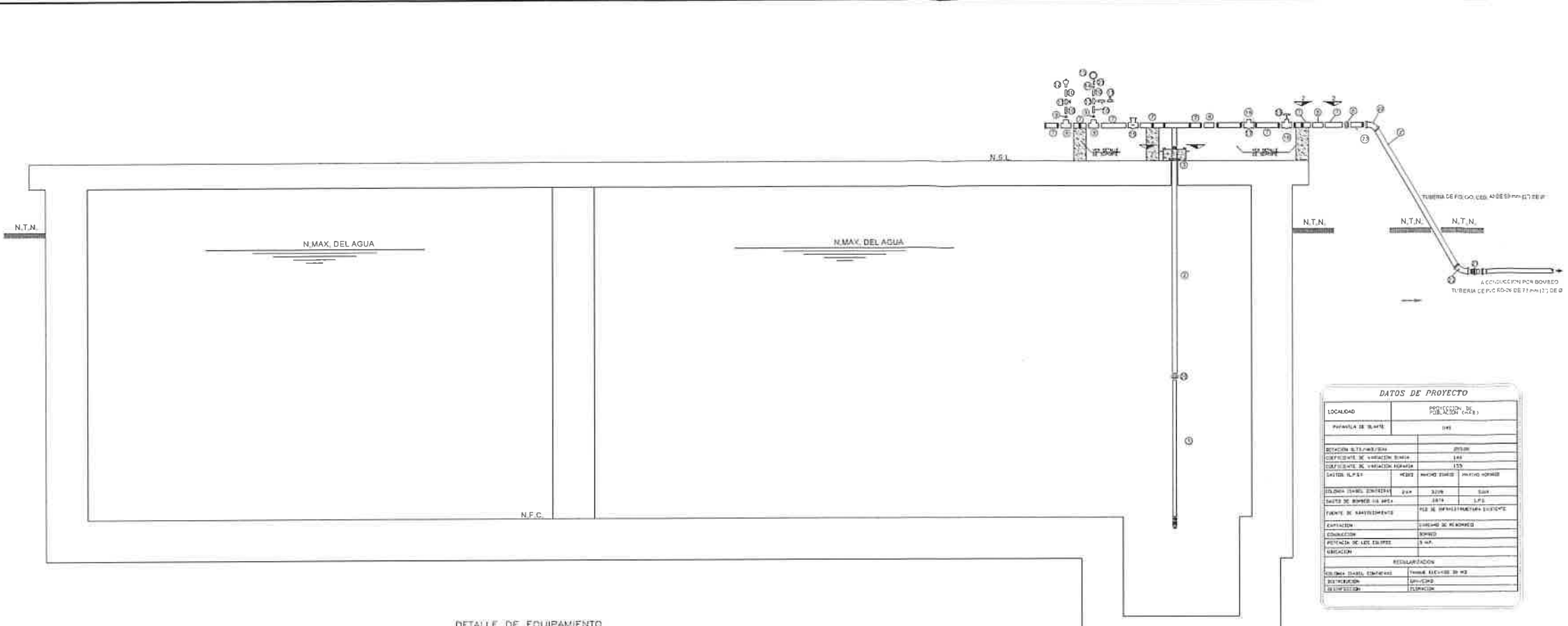

DETALLE DE EQUIPAMIENTO
 ACOTACION: CMS S/ESCALA

LISTA DE PIEZAS ESPECIALES

CLAVE	DESCRIPCION	CANTIDAD	UNIDAD
1	TUBO DE POCO CED. 40 EXTREMOS ROSCADOS DE 1 1/2" DE Ø. DE 1.40 M.	200	PZA
2	TUBO DE POCO CED. 40 EXTREMOS ROSCADOS DE 2" DE Ø.	225	ML
3	BASE SOPORTE PARA EQUIPO DE BOMBEO PLACA DE ACERO DE 1/2" DE ESPESUR. DE 20" X 40" X 1/2" DE ANCHO.	1	PZA
4	REDUCCION BUSHING DE POCO DE 2" X 1 1/2" DE Ø.	1	PZA
5	TUBO DE POCO DE 2" DE Ø. DE 4" DE LONGITUD.	1	PZA
6	TEE DE POCO DE 2" X 2" DE Ø.	1	PZA
7	REDUCCION BUSHING DE POCO DE 2" X 1 1/2" DE Ø.	1	PZA
8	TUBO DE POCO DE 1 1/2" DE Ø. DE 4" DE LONGITUD.	1	PZA
9	VALVULA DE GLOBO DE 1 1/2" DE Ø.	1	PZA
10	VALVULA DE ADMISION Y EXPULSION DE AIRE DE 1 1/2" DE Ø.	1	PZA
11	TEL GALVANIZADA DE 1/2" X 1/2" DE Ø.	1	PZA
12	REDUCCION BUSHING DE POCO DE 1 1/2" X 1 1/4" DE Ø.	1	PZA
13	MANDOMETRO TIPO BOURDON CON CARATULA DE 102 MM Y RANGO DE 0 A 10.5 KG/CM2 DE 1/4" DE SALIDA.	1	PZA
14	MEJADOR DE GASTO TIPO TURBINA ADDONUM DE 2" DE Ø. ROSCADA.	1	PZA
15	VALVULA CHECK DE 2" DE Ø.	1	PZA
16	BRODA ROSCADAS DE 2" DE Ø.	1	PZA
17	VALVULA DE COMPUERTA HASTAO FUO DE 2" DE Ø. BRODADA.	1	PZA
18	REDUCCION BUSHING DE POCO DE 2" X 1 1/2" DE Ø.	1	PZA
19	TUBO DE POCO DE 1 1/2" DE Ø. DE 4" DE LONGITUD.	1	PZA
20	CODOS DE POCO DE 90° X 2" DE Ø.	1	PZA
21	PIG TAL DE PUNTO NEGRO CON CONECCIONES DE ROSCA	1	PZA
22	CODOS DE POCO DE 45° X 2" DE Ø.	1	PZA
23	TUBO DE POCO DE 2" DE Ø. DE 4" DE LONGITUD.	1	PZA
24	VALVULA DE COMPUERTA DE 2" DE Ø. ROSCADA.	1	PZA
25	VALVULA DE ALMO DE PRESION Y CONTRACUPE DE ARIETE	1	PZA
26	EMPAQUES DE PLOMO DE 2" DE Ø.	10	PZA
27	TORNILLOS DE 5/8" X 2 1/2"	40	PZA
28	TUBO DE POCO DE 1 1/2" DE Ø.	1	PZA
29	REDUCCION BUSHING DE POCO DE 2" X 1 1/2" DE Ø.	1	PZA
30	REDUCCION BUSHING DE POCO DE 2" X 1 1/2" DE Ø.	1	PZA
31	REDUCCION BUSHING DE POCO DE 2" X 1 1/2" DE Ø.	1	PZA

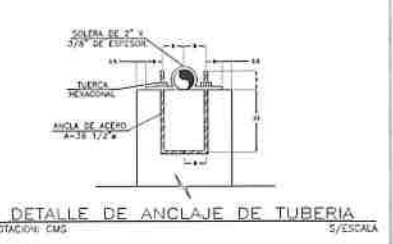
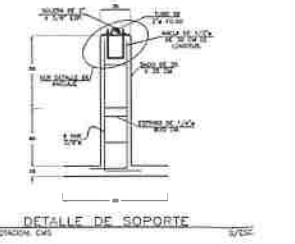
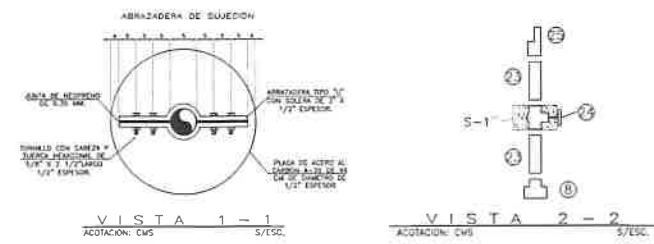
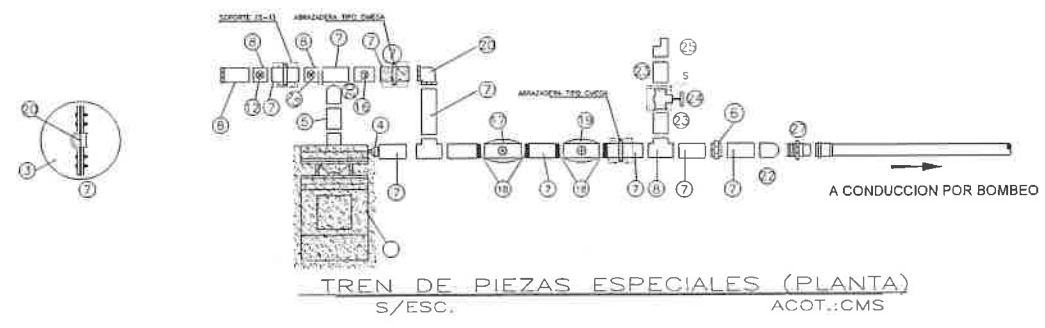

NOTAS:

- 1.- ACOTACIONES EN CENTIMETROS, EXCEPTO INDICADOS.
- 2.- MATERIALES A UTILIZARSE:
 CONCRETO EN ESTRUCTURA : F'C=250 KG/CM2
 ACERO DE REFUERZO : Fy=4200 KG/CM2
- 3.- RECUBRIMIENTO MINIMO EN ELEMENTOS QUE SE ENCUENTRAN EN CONTACTO CON EL SUELO SERÁ DE 5 CM.
- 4.- EL RECUBRIMIENTO MINIMO EN COLUMNAS, TRABES Y ESTRUCTURAS SERÁ DE 3 CM.
- 5.- LONGITUD MINIMA DE ANCLAJE 40 VECES EL DIAMETRO.
- 6.- NO DEBERA TRASLAPSARSE MAS DEL 50% DEL ACERO DE REFUERZO EN UNA MISMA SECCION.
- 7.- LA INFORMACION DE LA BOMBA Y DEL EQUIPO DE CLORACION ESTA EN BASE EN UNA SELECCION PRELIMINAR POR LO QUE EL CONSTRUCTOR DEBERA AJUSTAR EN CAMPO DE ACUERDO CON LOS DIBUJOS CERTIFICADOS DEL FABRICANTE.

NOMENCLATURA:

- N.T.N.= NIVEL DE TERRENO NATURAL
- N.S.L.= NIVEL SUPERIOR DE LOSA
- N.C.M.= NIVEL DE CORONA DE MURO
- N.E.= NIVEL DE ESPEJO
- N.DIN.= NIVEL DINAMICO
- N.F.P.= NIVEL DE FONDO DE POZO
- N.D.P.= NIVEL DE DESPLANTE DE POZO

**DIRECCIÓN DE OBRAS PÚBLICAS,
 DESARROLLO URBANO Y MEDIO AMBIENTE**

PROYECTO: AMPLIACIÓN DE SISTEMA DE AGUA ENTUBADA 1RA. ETAPA, EN LA COLONIA ISABEL CONTRERAS DE LA CABECERA MUNICIPAL DE PAPANTLA, VERACRUZ.

EQUIPAMIENTO ELECTROMECHANICO
 PLANTA Y DETALLES CONSTRUCTIVOS

DIRECTOR DE OBRAS PÚBLICAS: **ING. CARLOS GILBERTO GONZALEZ CONSTANTINO**
 PRESIDENTE MUNICIPAL CONSTITUCIONAL: **MTR. ERIC DOMINGUEZ VAZQUEZ**

DIEMBRE DEL 2023 PLANO: 5AEQU1-01 ESCALA 1:500

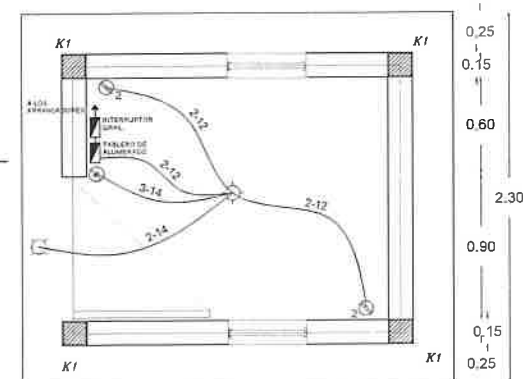
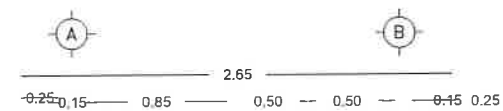

INSTALACION ELECTRICA

ESCALA 1 : 20

PLANTA

ESCALA 1 : 20

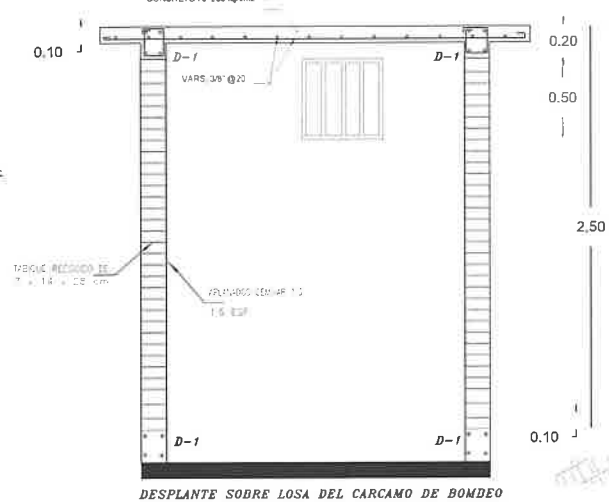
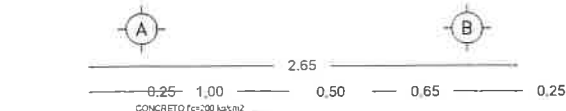

DESPLANTE SOBRE LOSA DEL CARCAMO DE BOMBEO

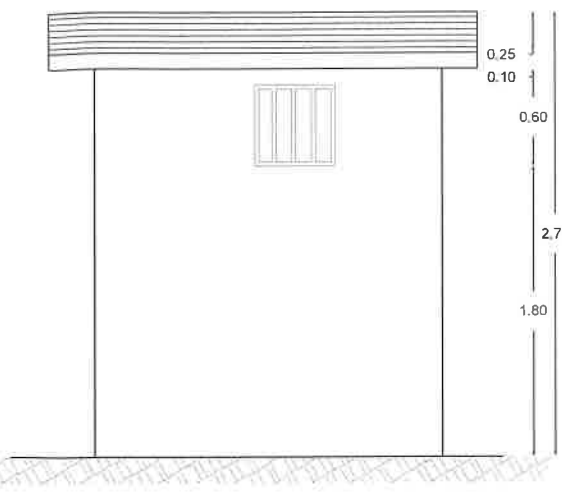
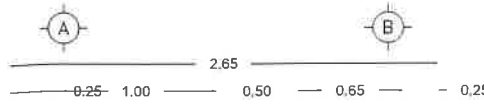

FACHADA LATERAL

ESCALA 1 : 20

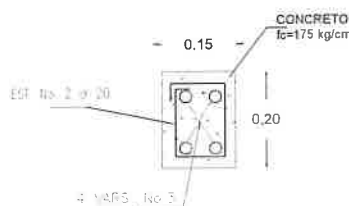

D-1

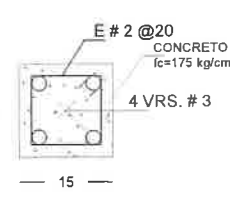

K-1

CORTE A - A

ESCALA 1 : 20

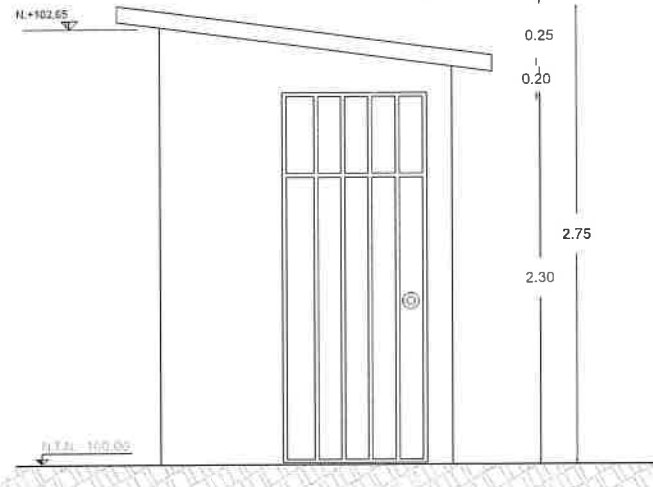
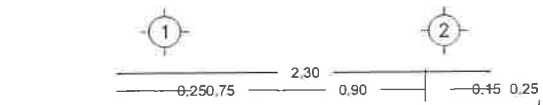

FACHADA PRINCIPAL

ESCALA 1 : 20

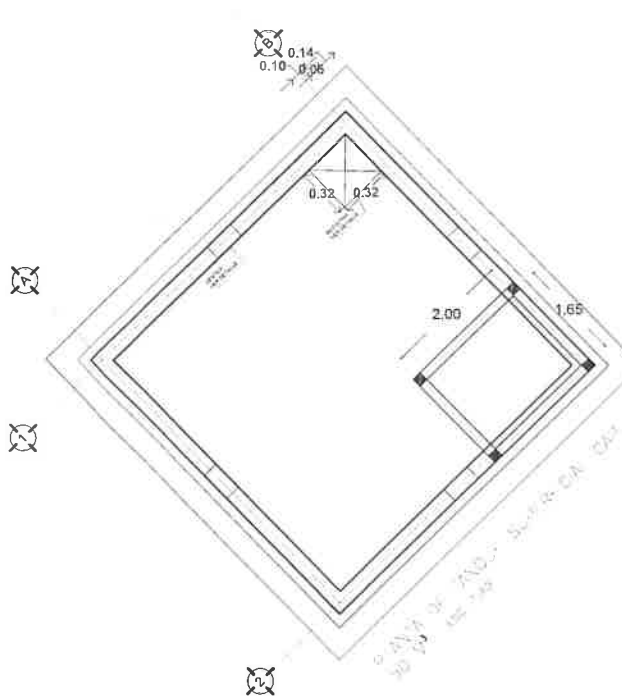

PLANTA CIMENTACION

ESCALA 1 : 50

CANTIDADES DE OBRA

CONCRETO Fc=100 Kg/cm2	0.23	M3
CONCRETO Fc=175 Kg/cm2	0.28	M3
CONCRETO Fc=200 Kg/cm2	1.67	M3
ACERO DE REFUERZO DE (VARS) ALAMBRO	21.79	Kg
ACERO DE REFUERZO DE Fy=4200 Kg/cm2	142.59	Kg
CHISPA DE CONTACTO PARA ACABADOS NO APARENTES EN		M2
CHISPA CASTILLOS Y CERRAMIENTOS	12.48	M2
LOSAS	7.69	M2
ANILAZADOS CON MORTERO CEMAR 1:1 1.5 Hb.	4.169	M2
MURCS DE TABIQUE ROJO RECOCIDO DE 14 cm DE ESP. JUNTADO CON CEMAR 1:5	14.091	M2
APLICACION DE PINTURA VERDE	44.11	M2

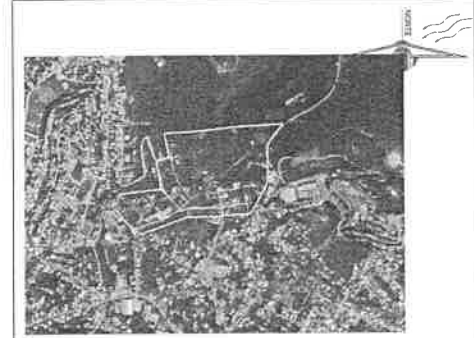

CROQUIS DE LOCALIZACION

GEOREFERENCIAS
LATITUD: 20°27'28.00"N
LONGITUD: -97°19'45.06"O

NOTAS:

ACOTACIONES EN CENTIMETROS Y NIVELES EN METROS

EL ACERO DE REFUERZO SERÁ REDONDO, CORRUGADO DE Fy =4200 Kg/cm2.

SE TENDRÁ ESPECIAL CUIDADO EN LA LIMPIEZA DEL ACERO DE REFUERZO PARA EVITAR QUE TENGA ÓXIDO SUELO ANTES DE COLAR EL CONCRETO.

EL TAMAÑO MÁXIMO DEL AGREGADO SERÁ 19 mm (3/4")

TODA LA CIMENTACIÓN SE DEBERÁ DESPLANTAR SOBRE UNA PLANTILLA DE CONCRETO Fc=100 Kg/cm2 DE 5 cm DE ESPESOR

TANTO LOS MATERIALES COMO LA MANO DE OBRA SE DEBERÁN AJUSTAR A LAS ESPECIFICACIONES DE C.N.A VIGENTES.

DATOS DE PROYECTO

LOCALIDAD		PROYECCION DE POBLACION (HAB.)	
PARANTLA DE OLANTE		118	
DOTACION (HAB./HAB.)		275.00	
COEFICIENTE DE VARIACION (HAB.)		1.40	
COEFICIENTE DE VARIACION (HAB.)		1.15	
GASTOS (P.P.S.)	MEDIO	MAXIMO GASTO	MAXIMO GASTO
COLONIA ISABEL CONTRERAS	2.28	3.23	8.008
GASTO DE BOMBEO (16 HRS.)	3.874		L.P.R.
FUENTE DE ABASTECIMIENTO	RED DE INFRAESTRUCTURA EXISTENTE		
CARPETA	CARCAMO DE REBOMBEO		
CONDICION	BOMBEO		
PITENCIA DE LOS EQUIPOS	S.M.P.		
UBICACION	COLONIA ISABEL CONTRERAS		
REGULARIZACION			
COLONIA ISABEL CONTRERAS	TANQUE ELEVADO: 38 M3		
DISTRIBUCION	GANADERIA		
DEINFECCION	DESINFECCION		



DIRECCION DE OBRAS PÚBLICAS,
DESARROLLO URBANO Y MEDIO AMBIENTE

AMPLIACIÓN DE SISTEMA DE AGUA ENTUBADA
1RA. ETAPA, EN LA COLONIA ISABEL
CONTRERAS DE LA CABECERA MUNICIPAL DE
PAPANTLA, VERACRUZ.

CASETA DE CONTROLES
PLANTA Y DETALLES CONSTRUCTIVOS
PLANO BASE

DIRECCION DE OBRAS PÚBLICAS
PRESIDENTE MUNICIPAL
CONSTITUCIONAL

DR. CARLOS ALBERTO GONZALEZ
CONSTANTINO

MR. ERIC DOMINGUEZ VAZQUEZ

OCTUBRE DEL 2023 PLANO: 1 DE 1 ESCALA: 1:25

**ANEXO 4. ACTA ENTREGA-RECEPCIÓN Y REPORTE DE RESULTADOS ALCANZADOS
POR EL COMITÉ DE PARTICIPACIÓN SOCIAL****ANEXO 1. ACTA DE INSTALACIÓN DEL COMITÉ DE PARTICIPACIÓN SOCIAL
Y REPORTE DE CAPACITACIÓN****1.1 INSTALACIÓN DEL COMITÉ DE PARTICIPACIÓN SOCIAL**

Siendo el día 14 del mes de Octubre del año 2023, a las 04:00 horas en el domicilio Isabel Contreras, localizado en el municipio Papantla, de la entidad federativa Veracruz, nos encontramos reunidos para celebrar la instalación del Comité de participación social que dará seguimiento y verificación a la obra número **2023301240400** de nombre "AMPLIACIÓN DE SISTEMA DE AGUA ENTUBADA 1RA. ETAPA, EN LA COLONIA ISABEL CONTRERAS DE LA CABECERA MUNICIPAL DE PAPANTLA, VERACRUZ." a realizarse con recursos del FAIS correspondiente al ejercicio fiscal 2023.

DATOS DE LA OBRA		
*Esta sección deberá ser llenada por la persona enlace FAISMUN		
Fecha de llenado:		
Nombre de la obra: AMPLIACIÓN DE SISTEMA DE AGUA ENTUBADA 1RA. ETAPA, EN LA COLONIA ISABEL CONTRERAS DE LA CABECERA MUNICIPAL DE PAPANTLA, VERACRUZ..		
No. de Obra: 2023301240400		
Folio asignado en la MIDS:	Monto total planeado:	\$ 2,500,000.00 857.07
Periodo de ejecución	Fecha de inicio: 01/ABRIL/2023	Fecha de conclusión: 31/DIC/2023
Entidad: VERACRUZ	Municipio: PAPANTLA	Localidad: PAPANTLA DE OLARTE
Si la obra tiene más de una subclasificación, indíquelas a continuación, así como los montos correspondientes:		
Subclasificación:	Monto:	
Subclasificación:	Monto:	
Subclasificación:	Monto:	
Subclasificación:	Monto:	

CONSIDERANDO

Que las autoridades locales, enlaces FAISMUN y personas servidoras públicas que apoyen en los procesos relacionados con el FAIS, deberán:

- Promover la participación de la población beneficiaria a través de la integración de los Comités de participación social (CPS) durante los procesos de identificación de necesidades,
- planeación, ejecución y seguimiento de las obras a realizar con el FAIS conforme al artículo 33, apartado B, fracción II, inciso b) de la Ley de Coordinación Fiscal.

**ANEXO 4. ACTA ENTREGA-RECEPCIÓN Y REPORTE DE RESULTADOS ALCANZADOS
POR EL COMITÉ DE PARTICIPACIÓN SOCIAL**

- Capacitar a los CPS sobre los objetivos del FAIS, su población objetivo, labores y responsabilidades de los CPS.
- Registrar los anexos de participación social en el módulo de participación social de la Matriz de Inversión para el Desarrollo Social (MIDS).

Que los Comités de participación social (CPS):

- Son órganos de participación y representación ciudadana rural, urbana, indígena o afromexicana, integrados equitativamente por mujeres y hombres en la mayoría de sus diversidades, electos de manera democrática para dar seguimiento a las obras financiadas con recursos del FAIS. También se reconocen como tales a las distintas formas de organización ciudadana con las que ya cuenta una localidad, siempre y cuando se apeguen a los criterios de la Guía de participación social vigente publicada por Bienestar.
- Su objetivo es dar seguimiento al inicio, desarrollo y conclusión de las obras/acciones a realizar con recursos del FAISMUN, para contribuir a que los recursos se utilicen bajo los principios de transparencia, economía, eficacia, legalidad y honradez.
- Deberán estar conformados por personas de la localidad donde se realice la obra y que no estén desempeñando un cargo público.
- La participación de la ciudadanía en los CPS no es remunerada; se trata de cargos honoríficos de servicio a la comunidad.

Que las actividades de los CPS son:

- Participar en la capacitación que brindará el gobierno local sobre las responsabilidades como integrantes de los CPS y de las obras a las que darán seguimiento.
- Participar en los procesos de planeación de proyectos en coordinación con las autoridades locales, mientras se apeguen a los Lineamientos del FAIS y a la disponibilidad de recursos.
- Realizar visitas a las obras e informar de sus avances, así como de la conclusión de las mismas a la ciudadanía.
- Registrar el seguimiento de las obras mediante el correcto llenado de los anexos de participación social vigentes publicados por Bienestar.

**ANEXO 4. ACTA ENTREGA-RECEPCIÓN Y REPORTE DE RESULTADOS ALCANZADOS
POR EL COMITÉ DE PARTICIPACIÓN SOCIAL**

ACUERDO ÚNICO

Se declara formalmente instalado el Comité de participación social conformado por las personas que al calce de este documento firman en conjunto con la persona enlace FAISMUN.

**FIRMAS DEL COMITÉ DE
PARTICIPACIÓN SOCIAL**

BLANCA ESTELA MALPICA DE LUNA
Presidenta(e)
Nombre completo y firma

MATILDE FLORENCIA FERNÁNDEZ PATIÑO
Secretaria(o)
Nombre completo y firma

MIRNA JIMÉNEZ CHIQUITO
Vocal
Nombre completo y firma

VICTORIA SALAZAR HERNÁNDEZ
Vocal
Nombre completo y firma

BLANCA LIZETH CASTILLO MALPICA
Vocal
Nombre completo y firma

ARQ. RODOLFO TREJO DÍAZ
ENLACE FAISMUN

L.D. Y C. RICARDO WALL REYES
**TITULAR DEL ÓRGANO DE CONTROL
INTERNO**

ARQ. CARLOS GILBERTO GONZÁLEZ
CONSTANTINO
DIR. DE OBRAS PÚBLICAS



ANEXO 1. ACTA DE INSTALACIÓN DEL COMITÉ DE PARTICIPACIÓN SOCIAL Y REPORTE DE CAPACITACIÓN

DATOS DE LAS PERSONAS INTEGRANTES DEL COMITÉ DE PARTICIPACIÓN SOCIAL	
Nombre de C. Presidenta/e:	BLANCA ESTELA MALPICA DE LONA
Domicilio y número telefónico:	CALLE GIRASOLES S/N 7841270801
¿Se considera parte de algún pueblo indígena y/o afroamericano? Sí <input checked="" type="checkbox"/> NO <input type="checkbox"/>	
En caso de responder sí, indique a cuál:	Totonakú
Nombre de C. Secretaria/o:	NATILDE FLORENCIA FERNÁNDEZ PATIRO
Domicilio y número telefónico:	CALLE JAZMIN S/N 7841332300
¿Se considera parte de algún pueblo indígena y/o afroamericano? Sí <input checked="" type="checkbox"/> NO <input type="checkbox"/>	
En caso de responder sí, indique a cuál:	Totonakú
Nombre de C. Vocal:	MIRNA JIMÉNEZ CAIQUITO
Domicilio y número telefónico:	CALLE GARDENIAS S/N 7841074683
¿Se considera parte de algún pueblo indígena y/o afroamericano? Sí <input type="checkbox"/> NO <input type="checkbox"/>	
En caso de responder sí, indique a cuál:	
Nombre de C. Vocal:	VICTORIA SALAZAR HERNÁNDEZ
Domicilio y número telefónico:	CALLE BUGAMBILIAS S/N 7841450463
¿Se considera parte de algún pueblo indígena y/o afroamericano? Sí <input checked="" type="checkbox"/> NO <input type="checkbox"/>	
En caso de responder sí, indique a cuál:	Totonakú
Nombre de C. Vocal:	BLANCA LIZETH CASTILLO MALPICA
Domicilio y número telefónico:	CALLE GIRASOLES S/N 7841031192
¿Se considera parte de algún pueblo indígena y/o afroamericano? Sí <input checked="" type="checkbox"/> NO <input type="checkbox"/>	
En caso de responder sí, indique a cuál:	Totonakú

¿Para qué utilizaremos sus datos personales?

La Secretaría de Bienestar utiliza los datos personales para dar seguimiento a la participación social mediante mecanismos internos apegados a los Lineamientos del Fondo, no se harán públicos y serán protegidos conforme a lo dispuesto por la Ley General de Protección de Datos Personales en Posesión de Sujetos Obligados, y demás normatividad aplicable.