

**ACTA CONSTITUTIVA DEL COMITÉ DE CONTRALORIA SOCIAL
FONDO DE APORTACIONES PARA LA INFRAESTRUCTURA SOCIAL MUNICIPAL Y DE LAS
DEMARCAIONES TERRITORIALES DEL DISTRITO FEDERAL (FISM-DF)
EJERCICIO 2022**

Jaime Vega Perez
J. G. M.
Rosalba Garcia Morales
MARTHA 2022 J.H

En la localidad/colonia de Papantla Ver. del Municipio de **Papantla de Olarte, Ver.**, siendo las 9:25 hrs. del día 05 del mes de MAYO del 2022. Se encuentran reunidos en Asamblea los ciudadanos y ciudadanas beneficiarios de la obra número **2022301240431** y Descripción de la Obra **CONSTRUCCIÓN DE SANITARIOS EN PREESCOLAR "JOSEFA ORTIZ DE DOMÍNGUEZ" CLAVE:30DJN1750I, COLONIA JARDIN, LOCALIDAD PAPANTLA DE OLARTE, MUNICIPIO DE PAPANTLA, VERACRUZ.** cuyos nombres y firmas se hacen constar al final de la presente Acta, con el propósito de constituir el Comité de Contraloría Social de conformidad con los artículos 202 y 203 de la Ley Orgánica del Municipio Libre, atendiendo la convocatoria publicada por el H. Ayuntamiento Constitucional de Papantla de Olarte Veracruz, con fecha 04 DE MAYO DE 2022 del presente año.

Para dar inicio a esta Asamblea, el Arq. Carlos Gilberto González Constantino, Director de Obras Públicas, da lectura al oficio número PRES-472-2022 de fecha 17 de febrero de 2022, mediante el cual el H. Ayuntamiento Constitucional, lo designa como responsable de llevar a cabo los trabajos relacionados con la constitución del Comité de Contraloría Social de la obra citada en el párrafo anterior, haciendo del conocimiento de la Asamblea, los siguientes puntos a los que se sujetará la orden del día:

- I. Registro de ciudadanos (as) beneficiarios (as) de la obra, asistentes a la Asamblea.
- II. Lectura de la Convocatoria para la Asamblea para la constitución del Comité.
- III. Propuesta de ciudadanos (as) candidatos (as) para integrar el Comité.
- IV. Elección y constitución del Comité de Contraloría Social.
- V. Información de las funciones del Comité de Contraloría Social.
- VI. Cierre de la Asamblea.

En cumplimiento al primer punto de la orden del día, el Arq. Carlos Gilberto González Constantino, Director de Obras Públicas, realiza la verificación del registro de 18 ciudadanos y ciudadanas beneficiarios, asistentes a la Asamblea. Se hace constar que la lista de asistencia forma parte de esta Acta.

Acto seguido el Arq. Carlos Gilberto González Constantino, Director de Obras Públicas procede a la lectura de la Convocatoria expedida por el H. Ayuntamiento para la constitución del Comité de Contraloría Social.

En uso de la voz el Arq. Carlos Gilberto González Constantino, Director de Obras Públicas solicita a los beneficiarios asistentes, proponer a seis o más vecinos, que en igualdad de género cumplan con los requisitos establecidos en la Convocatoria anteriormente leída, para los cargos de Presidente (a), Secretario (a) y Vocal, cada uno con sus respectivos suplentes. Las propuestas para formar parte del Comité fueron:



**ACTA CONSTITUTIVA DEL COMITÉ DE CONTRALORIA SOCIAL
FONDO DE APORTACIONES PARA LA INFRAESTRUCTURA SOCIAL MUNICIPAL Y DE LAS
DEMARCAIONES TERRITORIALES DEL DISTRITO FEDERAL (FISM-DF)
EJERCICIO 2022**

- | | |
|--|---|
| C. <u>LUIS GARCIA VÁZQUEZ</u> | C. <u>LUZ ESMERALDA MORALES GONZÁLEZ.</u> |
| C. <u>SILVIA LORENA VICENTE LICONA</u> | C. <u>JUAN GARCÍA MORALES</u> |
| C. <u>EUFEMIA MÉNDEZ SANTES</u> | C. <u>JAIME VEGA PÉREZ.</u> |
| C. <u>MARTHA LUZ IBARRA HERNÁNDEZ</u> | C. _____ |
| C. <u>ROSALBA GARCÍA MORALES</u> | C. _____ |

Elección y constitución del Comité de Contraloría Social. Como resultado de la deliberación y consenso de los ciudadanos beneficiarios presentes, se acuerda por votación - Mayoría la designación como integrantes del Comité de Contraloría Social de las siguientes personas:

- | | | |
|---|-----------------|-------------------------------|
| <input checked="" type="checkbox"/> Presidente (a) | Teléfono | Firma |
| Nombre: <u>MARTHA LUZ IBARRA HERNÁNDEZ</u> | | <u>MARTHA LUZ I.H.</u> |
| <input checked="" type="checkbox"/> Suplente de Presidente (a) | Teléfono | Firma |
| Nombre: <u>LUIS GARCIA VÁZQUEZ</u> | | <u>[Firma]</u> |
| <input checked="" type="checkbox"/> Secretario (a) | Teléfono | Firma |
| Nombre: <u>JUAN GARCÍA MORALES</u> | | <u>J.G.M.</u> |
| <input checked="" type="checkbox"/> Suplente de Secretario (a) | Teléfono | Firma |
| Nombre: <u>ROSALBA GARCÍA MORALES</u> | | <u>Rosalba García Morales</u> |
| <input checked="" type="checkbox"/> Vocal | Teléfono | Firma |
| Nombre: <u>SILVIA LORENA VICENTE LICONA</u> | | <u>[Firma]</u> |
| <input checked="" type="checkbox"/> Suplente de Vocal | Teléfono | Firma |
| Nombre: <u>JAIME VEGA PÉREZ</u> | | <u>Jaime Vega Perez</u> |



**ACTA CONSTITUTIVA DEL COMITÉ DE CONTRALORIA SOCIAL
FONDO DE APORTACIONES PARA LA INFRAESTRUCTURA SOCIAL MUNICIPAL
Y DE LAS DEMARCACIONES TERRITORIALES DEL DISTRITO FEDERAL (FISM-DF)
EJERCICIO 2022**

En uso de la voz, el Arq. Carlos Gilberto González Constantino, Director de Obras Públicas, informa a los presentes que cumplidos los requisitos y formalidades para su integración, se declara constituido el Comité de Contraloría Social de la obra:

Número de Obra:	2022301240431
Descripción:	CONSTRUCCIÓN DE SANITARIOS EN PREESCOLAR "JOSEFA ORTIZ DE DOMÍNGUEZ" CLAVE:30DJN1450I, COLONIA JARDIN, LOCALIDAD PAPANTLA DE OLARTE, MUNICIPIO DE PAPANTLA, VERACRUZ.
Localidad:	PAPANTLA DE OLARTE
Monto Autorizado:	\$ 255, 000.00
Fuente de Financiamiento:	FISM DF
Metas/Alcances de la Obra:	1.00 ANEXO
Fecha Programada de Inicio:	06/MAYO/2022
Fecha Programada de Terminación:	31/DICIEMBRE/2022

Se hace constar que los integrantes del Comité, aceptan el cargo y se comprometen con toda la comunidad a coordinar las actividades de supervisión y vigilancia de la obra autorizada, además de compartir la información sobre la misma con todos los vecinos beneficiados.

I. Información de las funciones del Comité de Contraloría Social. Con relación a este punto del orden del día, el Arq. Carlos Gilberto González Constantino, Director de Obras Públicas procede a explicar las funciones del Comité, conforme a lo establecido en el artículo 204 de la Ley Orgánica del Municipio Libre, mismas que se enlistan a continuación:

- I. Vigilar que la obra pública y se realice de acuerdo con el expediente técnico respectivo y dentro de la normatividad aplicable;
- II. Participar como observadores en los procesos o actos administrativos relacionados con la adjudicación o concesión de la ejecución de la obra.
- III. Hacer visitas de inspección y llevar registro de sus resultados;
- IV. Verificar la calidad con que se realiza la obra pública.
- V. Hacer del conocimiento de las autoridades correspondientes las irregularidades que se observen dentro del desempeño de sus funciones o las quejas que reciban de la ciudadanía, con motivo de las obras objeto de supervisión.
- VI. Integrar un archivo con la documentación que se derive de la supervisión de las obras.
- VII. Solicitar a las dependencias y entidades de la administración pública municipal las facilidades y la información necesaria para el desempeño de sus funciones; y
- VIII. Intervenir en los actos de entrega-recepción de las obras y acciones, informando a los vecinos sobre el resultado del desempeño de sus funciones; y

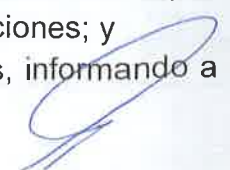

Jaime Vega Perez
 Rosalba Garcia Morales
 J.G.M.
 H-I-707

**ACTA CONSTITUTIVA DEL COMITÉ DE CONTRALORIA SOCIAL
FONDO DE APORTACIONES PARA LA INFRAESTRUCTURA SOCIAL MUNICIPAL Y DE LAS
DEMARCAIONES TERRITORIALES DEL DISTRITO FEDERAL (FISM-DF)
EJERCICIO 2022**

IX. Promover el adecuado mantenimiento de la obra pública ante las autoridades municipales.

Adicionalmente deberán participar en la capacitación que brindará el Ayuntamiento sobre las tareas y responsabilidades durante la ejecución de la obra.

Derivado de las atribuciones que contiene la normatividad referida se emite el siguiente:

ACUERDO

ÚNICO. - Se declara formalmente constituido en Comité de Contraloría Social de la Obra 2022301240431 en la localidad de PAPANTLA DE OLARTE, del municipio de Papantla de Olarte, Ver.

Cierre de la Asamblea. No habiendo otro asunto que tratar, se da por terminada la presente Asamblea General siendo las 11:15 horas del mismo día de su inicio, levantándose la presente Acta, firmando para constancia los beneficiarios y servidores públicos que en ella intervinieron.

POR PARTE DEL COMITÉ DE CONTRALORÍA SOCIAL

x		v	
†	<u>MARTHA LIZ IBAÑYA HERNANDEZ MARTHA LIZ I H</u>		<u>Lois García Vázquez</u>
x	Presidente (a)	x	Suplente del Presidente (a)
	<u>Juan García Morales J.G.M.</u>		<u>Rosalba García Morales Rosalba García Morales</u>
x	Secretario (a)		Suplente del Secretario (a)
	<u>Silvia Lorena Vicent Licón</u>	x	<u>Jaimel Vega Pérez Jaimel Vega Pérez</u>
	Vocal (a)		Suplente del Vocal (a)

POR PARTE DEL H. AYUNTAMIENTO DE PAPANTLA DE OLARTE VERACRUZ

DIRECTOR DE OBRAS PÚBLICAS DEL H. AYUNTAMIENTO Y/O ASESOR DEL CDM

Arq. Carlos Gilberto González Constantino



TITULAR DEL ÓRGANO DE CONTROL INTERNO DEL H. AYUNTAMIENTO

L.D.C. Ricardo Wall Reyes



**ACTA CONSTITUTIVA DEL COMITÉ DE CONTRALORIA SOCIAL
 FONDO DE APORTACIONES PARA LA INFRAESTRUCTURA SOCIAL MUNICIPAL Y DE LAS
 DEMARCACIONES TERRITORIALES DEL DISTRITO FEDERAL (FISM-DF)
 EJERCICIO 2022**

LISTA DE ASISTENCIA / ACREDITACIÓN A LA ASAMBLEA

PARA LA CONSTITUCIÓN DEL COMITÉ DE CONTRALORÍA SOCIAL

Lugar: PAPANTLA DE OLARTE Fecha: 05 DE MAYO 2022 Hora: 9:25
 Número de obra 2022301240431 Descripción de la obra: CONSTRUCCIÓN DE SANITARIOS EN PREESCOLAR
"JOSEFA ORTIZ DE DOMÍNGUEZ" CLAVE:30DJN1750I, COLONIA JARDIN, LOCALIDAD PAPANTLA DE OLARTE,
MUNICIPIO DE PAPANTLA, VERACRUZ.

#	NOMBRE	ACREDITA VECINDAD CON IDENTIFICACIÓN/ NÚMERO.	FIRMA
1	Margarita Vazquez R	2913011746316	Margarita R
2	Jaime Vega Perez	2950065408268	Jaime Vega Perez
3	Silvia Lorena Vicente Lizana	2913065640444	
4	Claudia Sebastian de Luna	2913035428915	
5	Galay Concepcion Olarte Salazar	2913081099913	
6	Luz Esmeralda Morales Gonzalez	2913090346544	Luz Esmeralda MG
7	Teresa Santiago Jimenez	2913118283242	Teresa Santiago J.
8	MARTHA LUZ Ibarra Hernandez	2905090476468	MARTHA LUZ I. ti
9	Leslie Ximara Guimon Cruz	2903122025892	
10	Javier Mendez Cruz	2903117065201	
11	Elizabeth Jimenez Garcia	2903122333231	
12	Teresa de Jesus Garcia Garcia	2903088800654	
13	Eufemia Mendez Santos	2945065560508	Eufemia M. S.
14	Fernando Santos Acevedo	2903009167668	
15	Lorenza Castañeda Hernandez	2913035930780	Lorenza Castañeda H.
16	Luis Garcia Vizquez	2913065406954	
17	Juan Garcia Morales	2913128434298	J. G. M.
18	Rosalba Garcia Morales	2913128364960	Rosalba Garcia Morales
19			
20			

NOTA: Forma parte integrante de esta Acta constitutiva todos los registros de asistencia así como las fotografías que evidencian la asistencia de los ciudadanos señalados en la misma

Jaime Vega Perez
 Rosalba Garcia Morales
 J. G. M.
 MARTHA LUZ I. H.



**ACTA CONSTITUTIVA DEL COMITÉ DE CONTRALORIA SOCIAL
 FONDO DE APORTACIONES PARA LA INFRAESTRUCTURA SOCIAL MUNICIPAL Y DE LAS
 DEMARCACIONES TERRITORIALES DEL DISTRITO FEDERAL (FISM-DF)
 EJERCICIO 2022**

LISTA DE ASISTENCIA / ACREDITACIÓN A LA ASAMBLEA

PARA LA CONSTITUCIÓN DEL COMITÉ DE CONTRALORÍA SOCIAL

Lugar: PAPANTLA DE OLARTE Fecha: 05 DE MAYO 2022 Hora: 9:25
 Número de obra 2022301240431 Descripción de la obra: CONSTRUCCIÓN DE SANITARIOS EN PREESCOLAR
"JOSEFA ORTIZ DE DOMÍNGUEZ" CLAVE:30DJN1750J, COLONIA JARDIN, LOCALIDAD PAPANTLA DE OLARTE,
MUNICIPIO DE PAPANTLA, VERACRUZ.

Jaime Vega Perez

[Handwritten signature]

J.G.M. Rosalba Garcia Morales

[Handwritten signature]

MARTHA LUZ JH

#	NOMBRE	ACREDITA VECINDAD CON IDENTIFICACIÓN/ NÚMERO.	FIRMA
1	Margarita Vazquez R	2913011746316	Margarita R
2	Jaime Vega Perez	2950065408268	Jaime Vega Perez
3	Silvia Lorena Vicente Licana	2913065640444	<i>[Signature]</i>
4	Claudia Sebastian de Luna	2913035428915	<i>[Signature]</i>
5	Baby Concepcion Olarte Salazar	2913081099913	Olarte
6	Luz Esmeralda Morales Gonzalez	2913090346544	Luz Esmeralda M.G
7	Teresa Santiago Jimenez	2913118283242	Teresa Santiago J.
8	MARTHA LUZ Ibarra Hernandez	2905090476468	MARTHA LUZ JH
9	Lesly Jimeno Guzman Cruz	2903122025892	<i>[Signature]</i>
10	Javier Mendez Cruz	2903117065201	<i>[Signature]</i>
11	Elizabeth Jimenez Garcia	2903122333231	Elizabeth
12	Teresa de Jesus Garcia Garcia	2903088800654	<i>[Signature]</i>
13	Eufemia Mendez Santos	2945065560508	Eufemia M. S.
14	Tenanda Santos Garcia	2903009167668	<i>[Signature]</i>
15	Lorenza Castañeda Hernandez	2913035930780	Lorenza Castañeda H.
16	Luis Garcia Vazquez	2913065406954	<i>[Signature]</i>
17	JUAN GARCIA MORALES	2913128434298	J.G.M.
18	Rosalba Garcia Morales	2913128364960	Rosalba Garcia Morales
19			
20			

NOTA: Forma parte integrante de esta Acta constitutiva todos los registros de asistencia así como las fotografías que evidencian la asistencia de los ciudadanos señalados en la misma



**ASAMBLEA PARA ELECCIÓN DEL COMITÉ DE CONTRALORÍA SOCIAL
JARDÍN DE NIÑOS “JOSEFA ORTIZ DE DOMÍNGUEZ” 30DJN1750I**



**ELECCIÓN DEL COMITÉ DE CONTRALORÍA SOCIAL
JARDÍN DE NIÑOS "JOSEFA ORTIZ DE DOMÍNGUEZ" 30DJN1750I**



MÉXICO INSTITUTO NACIONAL ELECTORAL
CREDENCIAL PARA VOTAR

NOMBRE
 IBARRA
 HERNANDEZ
 MARTHA LUZ

FECHA DE NACIMIENTO
 05/08/1981

sexo M

DOMICILIO
 C. GALEANA 303
 BARR DEL SAN JUAN 93400
 PAPANTLA, VER.

CLAVE DE ELECTOR IBHRMR91080530M000
 CURP IAHMRS10805MVZBRR05 AÑO DE REGISTRO 2011 01

ESTADO 30 MUNICIPIO 125 SECCIÓN 2806
 LOCALIDAD 0001 EMISIÓN 2019 VIGENCIA 2029



INE

MARTHA LUZ I. H.

SUMANDO AL UNO DE LA
 SEPTIMA DIGITACION DEL
 INSTITUTO NACIONAL ELECTORAL

ID MEX 1850640400 << 2905090476468
 9108057M2912316MEX <01 << 03181 <8
 IBARRA <HERNANDEZ << MARTHA <LUZ <<



INSTITUTO FEDERAL ELECTORAL
REGISTRO FEDERAL DE ELECTORES
CREDENCIAL PARA VOTAR

NOMBRE
 GARCIA
 VAZQUEZ
 LUIS

EDAD 35
 SEXO H



DOMICILIO
 C. BUGAMBILA S/N
 AMPL ADOLFO LOPEZ MATEOS 83438
 PAPANTLA .VER.

FOLIO 0000109672694 AÑO DE REGISTRO 1997-02
 CLAVE DE ELECTOR GRVZLS76062130H900
 CURP GAVL760621HVZRZ507
 ESTADO 30 MUNICIPIO 125
 LOCALIDAD 0001 SECCION 2913
 EMISION 2011 VIGENCIA HASTA 2021



FIRMA

4
 5
 6
 7
 8
 9
 0
 1
 2
 3

ESTE DOCUMENTO ES INTANGIBLE.
 NO ES VALIDO SI PRESENTA TACHA-
 CURAS O ERRORES.

EL TITULAR ESTA OBLIGADO A NOTI-
 FICAR EL CAMBIO DE DOMICILIO EN
 LOS 30 DIAS SIGUIENTES A QUE ESTE
 OCURRA.

[Handwritten Signature]

EDUARDO JACOBO MOLINA
 SECRETARIO EJECUTIVO DEL
 INSTITUTO FEDERAL ELECTORAL



PLAZONES / ESTAMPILAS

LOCALES Y EXTRAJURISDICIONALES

--	--



INSTITUTO FEDERAL ELECTORAL
REGISTRO FEDERAL DE ELECTORES
CREDENCIAL PARA VOTAR

NOMBRE
GARCIA
MORALES
JUAN

EDAD 28
 SEXO H

DOMICILIO
C ORQUIDEA 155
COL JARDINES 93477
PAPANTLA .VER.



FOLIO 1130062115490 AÑO DE REGISTRO 2011 00
 CLAVE DE ELECTOR GRMRJN85010330H400
 CURP GAMJ850103HVZRRN03
 ESTADO 30 MUNICIPIO 125
 LOCALIDAD 0001 SECCION 2913
 EMISION 2011 VIGENCIA HASTA 2021

JG
 FIRMA



2913128434298

ESTE DOCUMENTO ES INTANGIBLE.
 NO ES VALIDO SI PRESENTA TACHA-
 DURAS O EMBRIGADURAS.
 EL TITULAR ESTA OBLIGADO A NOTI-
 FICAR SI CAMBIO DE DOMICILIO EN
 LOS 30 DIAS SIGUIENTES A QUE ESTE
 OCURRA.

[Handwritten Signature]

EDUARDO JACOBO MOLINA
 SECRETARIO EJECUTIVO DEL
 INSTITUTO FEDERAL ELECTORAL



J.G.M.

ELACIONES FEDERALES LOCALES Y EXTRANJERAS



INSTITUTO FEDERAL ELECTORAL
REGISTRO FEDERAL DE ELECTORES
CREDENCIAL PARA VOTAR

NOMBRE
GARCIA
MORALES
ROSALBA

EDAD **18**
 SEXO **M**



DOMICILIO
C ORQUIDEA 155
COL JARDINES 93477
PAPANTLA ,VER.

FOLIO **1130082115495** AÑO DE REGISTRO **2011** **00**

CLAVE DE ELECTOR **GRMRRS93080930M50**

CURP **GAMR930809MZRRS01**

ESTADO **30** MUNICIPIO **125**

LOCALIDAD **0001** SECCION **2913**

EMISION **2011** VALIDEZ HASTA **2021**

FIRMA

09648272764960

ESTE DOCUMENTO ES INTANGIBLE. NO ES VALIDO SI PRESENTA TACHADURAS O EMENDADURAS.
 EL TITULAR ESTA OBLIGADO A NOTIFICAR EL CAMBIO DE DOMICILIO EN LOS 30 DIAS SIGUIENTES A QUE ESTE OCURRA.

 EDUARDO JACOBO MELIA
 SECRETARIO EJECUTIVO DEL
 INSTITUTO FEDERAL ELECTORAL

Rosalba Garcia Morales

ELECCIONES FEDERALES

12 16

LOCALES Y EXTRAORDINARIAS

13 18

MÉXICO INSTITUTO NACIONAL ELECTORAL
CREDENCIAL PARA VOTAR

NOMBRE
VICENTE
LICONA
SILVIA LORENA
DOMICILIO
C DALIA 12
COL. JARDINES 93477
PAPANTLA, VER.

FECHA DE NACIMIENTO
24/10/1984
SEXO M

CLAVE DE ELECTOR VCLCSL84102430M700
CURP: VILS841024MVZCCL08 AÑO DE REGISTRO 2003 01

ESTADO 30 MUNICIPIO 125 SECCIÓN 2913
LOCALIDAD 0001 EMISSION 2014 VIGENCIA 2024



INE

IDMEX1239831760<<2913065640444
8410249M2412311MEX<01<<22743<5
VICENTE<LICONA<<SILVIA<LORENA<



INSTITUTO FEDERAL ELECTORAL
REGISTRO FEDERAL DE ELECTORES
CREDECIAL PARA VOTAR

NOMBRE
 VEGA
 PEREZ
 JAIME

EDAD 32
 SEXO H



DOMICILIO
 C. CHAUHEMOC S/M
 LOC VENUSTIANO CARRANZA 03528
 PAPANTLA, VER.

FOLIO 0000106348445 AÑO DE REGISTRO 1997 02

CLAVE DE ELECTOR VGPRJM79030630H40

CURP VEPJ790306HVZGRM09

ESTADO 30 MUNICIPIO 125

LOCALIDAD 0132 SECCION 2950

EMISION 2011 VIGENCIA HASTA 2021

Jaime Vega Perez

FIRMA



295006540826

ESTE DOCUMENTO ES INTRANSFERIBLE
 NO ES VALIDO SI PRESENTA TACHA-
 DURAS O EMBARCACURAS

EL TITULAR ESTA OBLIGADO A NOTI-
 FICAR EL CAMBIO DE DOMICILIO EN
 LOS 30 DIAS SIGUIENTES A QUE ESTE
 OCURRA

Emilio Acosta Molina

EMILIO ACOSTA MOLINA
 SECRETARIO EJECUTIVO DEL
 INSTITUTO FEDERAL ELECTORAL



Jaime Vega Perez

ACCIONES PRODUCCION

ACCIONES Y EXTRACCIONES

[Empty box for Acciones Produccion]

[Empty box for Acciones y Extracciones]



Anexo 1.2.

Acta de Instalación del Comité de Participación Social

Siendo las 9:25 horas del día 05 del mes de MAYO del 2022, reunidos en la localidad de **PAPANTLA DE OLARTE**, del Municipio de Papantla del Estado de Veracruz, se encuentran reunidos el Arq. Carlos Gilberto González Constantino, Representante de la Ejecutora Director de Obras Públicas Municipal para celebrar la instalación del Comité de Participación Social de la obra Número 2022301240431, Denominada **CONSTRUCCIÓN DE SANITARIOS EN PREESCOLAR "JOSEFA ORTIZ DE DOMÍNGUEZ"** CLAVE:30DJN1750I, COLONIA JARDIN, LOCALIDAD PAPANTLA DE OLARTE, MUNICIPIO DE PAPANTLA, VERACRUZ. en la Localidad PAPANTLA DE OLARTE que dará seguimiento y verificación de la obra.

CONSIDERANDO

Que el artículo 33 de la Ley de Coordinación Fiscal, establece la obligación a las entidades, municipios y demarcaciones territoriales la obligación de promover la participación ciudadana en las comunidades beneficiaras de los proyectos del Fondo de Aportaciones para la Infraestructura Social a efecto de participar en la programación, ejecución, control, seguimiento y evaluación de las obras y acciones que se vayan a realizar.

Que los Lineamientos Generales para la Operación del Fondo de Aportaciones para la Infraestructura Social en su numeral 5.3 establecen la creación de la Guía para la constitución, operación, registro, atención y seguimiento de la participación social del FISMDF, a cargo de la Secretaría de Bienestar (Bienestar) a través de la Dirección General de Desarrollo Regional (DGDR), la cual será de observancia obligatoria para los Gobiernos Locales.

Que la Guía de Participación FISMDF define al Comité de Participación Social como un grupo formado por mujeres y hombres que dan seguimiento a la ejecución de las obras o acciones que se programan a través del FISMDF, así como cualquier otra forma de organización con la que cuente el municipio o alcaldía, mismo que deberán conformarse en cada obra del FISMDF o utilizar otra forma de organización existente con la que se cuente. Este acto deberá formalizarse mediante la elaboración del acta respectiva.

Que el Comité de Participación Social (CPS) deberá estar compuesto por seis personas de la comunidad beneficiaria, que ocuparán los cargos de Presidente (a), Secretario (a), y Vocales, cuyo objetivo será el participar en la programación, ejecución, control, seguimiento y evaluación de las obras y acciones que se vayan a realizar con el Fondo de Aportaciones para la Infraestructura Social Municipal y de las Demarcaciones Territoriales del Distrito Federal.

X Tarme Vega Perez

#A

X Rosalba García Morales

X J.G.M.

MARTHA LÓPEZ I-H



EL CPS tendrá las siguientes obligaciones:

*Participar en las capacitaciones que brindará el Órgano Estatal de Control y los Gobiernos Municipales sobre las tareas y responsabilidades de vigilancia y mantenimiento de las obras que vigilará cada Comités de Participación Social FISMDF.

*Llenar los formatos de seguimiento de las obras, captación y atención de quejas, denuncias, sugerencias, difusión de los logros y resultados alcanzados por los Comités de Participación Social FISMDF y entregarlos al funcionario municipal responsable de las actividades de los CPS.

En tal contexto, tomando en consideración las atribuciones que se contienen en los ordenamientos de referencia para dicho comité se emite el siguiente:

ACUERDO

ÚNICO. - Se declara formalmente **INSTALADO** el Comité de Participación Social en la Localidad **PAPANTLA DE OLARTE**, del Municipio de Papantla del Estado de Veracruz, que dará seguimiento y verificación de la obra Numero **2022301240431 CONSTRUCCIÓN DE SANITARIOS EN PREESCOLAR "JOSEFA ORTIZ DE DOMÍNGUEZ" CLAVE:30DJN1750I, COLONIA JARDIN, LOCALIDAD PAPANTLA DE OLARTE, MUNICIPIO DE PAPANTLA, VERACRUZ.** Con lo anterior, se da por concluida la presente acta, firmando al calce los intervinientes e integrantes del Comité de Participación Social, para los efectos conducentes.

INTEGRANTES DEL COMITÉ DE PARTICIPACIÓN SOCIAL FISMDF		
NOMBRE	CARGO	FIRMA
MARTHA LOZ IBAÑRA HERNANDEZ	PRESIDENTE	MARTHA LOZ I. H
Luis García Vázquez	SUPLENTE DEL PRESIDENTE	[Firma]
Juan García Morales	SECRETARIO	J. G. M.
Rosalba García Morales	SUPLENTE DEL SECRETARIO	Rosalba García Morales
Silvia Lorena Vicente Lizaso	VOCAL	[Firma]
Jaime Vega Perez	SUPLENTE DEL VOCAL	Jaime Vega Perez



TESTIGOS		
NOMBRE	CARGO	FIRMA
ARQ. CARLOS GILBERTO GONZALEZ CONSTANTINO	REPRESENTANTE DE LA EJECUTORA (DIR. DE OBRAS PÚBLICAS MUNICIPAL)	
	AGENTE DE DESARROLLO REGIONAL (MUNICIPAL O CENTINELA)	

EJERCICIO 2022

CONSTITUCION DE COMITÉ DE CONTRALORIA SOCIAL

El Ayuntamiento Constitucional de Papantla de Olarte, Ver., con fundamento en lo dispuesto por los artículos 16, 35 fracción X, 40 fracción VIII, 52, 202 y 203 de la Ley Orgánica del Municipio Libre y,

CONSIDERANDO:

- I. Que los Ayuntamientos son responsables de promover la constitución, integración y funcionamiento de los Comités de Contraloría Social (CCS), de conformidad con lo señalado en la Ley Orgánica del Municipio Libre;
- II. Que esta figura se constituye como un órgano de participación ciudadana, coadyuvante de la autoridad municipal en la responsabilidad de supervisar la construcción de obra pública municipal, desde su planeación hasta su conclusión;
- III. Que al integrarse por ciudadanos beneficiarios directos de la obra, seleccionados y elegidos mediante asambleas generales vecinales antes del inicio de la obra, se hace necesario dar cumplimiento a la normatividad aplicable.

Por lo que con base en las consideraciones anteriores, se emite la siguiente:

CONVOCATORIA

Dirigida a los vecinos y vecinas residentes de la calle ORQUÍDEA entre las calles DALIA Y BIXAMBUN de la Colonia JARDÍN de la (localidad o congregación) PAPANTLA DE OLARTE municipio de Papantla de Olarte Ver; para que asistan a la asamblea general que se realizará el día 05 de MAYO del 2022, en la INSTALACIONES DEL PLANTIA las 9:00 horas, con el objetivo de constituir el Comité de Contraloría Social para la supervisión y vigilancia de la obra número **2022301240431** relacionada con la **CONSTRUCCIÓN DE SANITARIOS EN PREESCOLAR "JOSEFA ORTIZ DE DOMÍNGUEZ" CLAVE:30DJN1750I, COLONIA JARDIN, LOCALIDAD PAPANTLA DE OLARTE, MUNICIPIO DE PAPANTLA, VERACRUZ.** bajo las siguientes:

BASES:

PRIMERA. Los asistentes a la asamblea deben acudir en el lugar, hora y fecha señalados anteriormente, con documentación oficial mediante la cual acrediten su vecindad como beneficiarios de la obra, lo que les permitirá registrar su asistencia para participar en la asamblea y así poder emitir su voto, o en su caso ser propuestos para integrarse al comité de forma honorífica y sin remuneración de algún tipo.

SEGUNDA. Los vecinos propuestos para la integración del Comité deberán cumplir con los siguientes requisitos:



EJERCICIO 2022

- Acreditar su vecindad como beneficiario, a través de su identificación oficial o comprobante de domicilio certificado o constancia de residencia expedida por el Jefe de Manzana y certificada por el Secretario del Ayuntamiento.
- Ser mayor de edad.
- Preferentemente saber leer y escribir.
- No ser dirigente de organizaciones políticas o de alguna representación sindical.
- No tener la condición de servidor público municipal.
- No Tener intereses económicos o políticos en la administración municipal.
- No tener relación, parentesco por consanguineidad o afinidad hasta el cuarto grado con el Presidente Municipal, Síndico, Regidores y/o servidor público relacionado con la ejecución de obra en el Ayuntamiento Convocante.
- Comprometerse con el tiempo necesario para el cumplimiento de las funciones.
- Participar en la capacitación respecto a las responsabilidades y las labores que debe desempeñar.

TERCERA. La constitución del Comité, en cuanto al número de integrantes atenderá preferentemente la equidad de género. En caso de no ser factible de esta forma, se realizará con las personas que tengan disponibilidad para desempeñar las funciones en el Comité.

CUARTA. El resultado y determinación de la asamblea, así como la selección de integrantes del Comité de Contraloría Social, se comunicará públicamente de manera inmediata a los vecinos asistentes, haciéndose constar en el Acta correspondiente para que posteriormente se integre en el Ayuntamiento la documentación que acredite la formalización de esta figura ciudadana.

QUINTA. A efecto de garantizar la atención y resolución de dudas que las o los aspirantes formulen con relación a esta convocatoria, se ha implementado el correo electrónico obras@transformandopapantla.com y en número telefónico 784-84-29000 ext. 157 en horario de 9:00 a.m. a las 3:00 p.m. de lunes a viernes, hasta antes de la fecha de la asamblea, así mismo se puede acudir a la Dirección de Obras Públicas en el Palacio Municipal.

SEXTA. Todos los supuestos o previstos en la presente convocatoria, serán resueltos por el Arq. Carlos Gilberto González Constantino Responsable de la integración de los Comités de Contraloría Social, o en su defecto por el Cabildo de este H. Ayuntamiento Constitucional.

Atentamente
Papantla, Ver; a 04 del mes de MAYO de 2022



Lic. Eric Domínguez Vázquez
Presidente Municipal Constitucional

Lic. Gonzalo Flores Castellanos
Secretario del Ayuntamiento



**CONVOCATORIA A LA REUNIÓN PARA CONSTITUIR EL COMITÉ DE
CONTRALORÍA SOCIAL EN RELACIÓN A LA CONSTRUCCIÓN DE SANITARIOS
DEL JARDÍN DE NIÑOS "JOSEFA ORTIZ DE DOMÍNGUEZ" 30DJN1750I**



Anexo 7

Nombramiento como integrante del
Comité de Contraloría Social

H. AYUNTAMIENTO CONSTITUCIONAL DE PAPANTLA, VER.

- x
C. MARTHA Luz Ibarra Hernandez
PUESTO: PRESIDENTE
C. Luis García Vázquez
PUESTO: SUPLENTE
PRESENTE:

Con fundamento en lo dispuesto por los artículos 16 y 202 de la Ley Orgánica del Municipio Libre, se le otorga el presente nombramiento como **PRESIDENTE Y SUPLENTE** del Comité de Contraloría Social de la obra No. **2022301240431**, con efectos a partir del día 05 DE MAYO hasta la firma del acta de entrega-recepción de la obra: **CONSTRUCCIÓN DE SANITARIOS EN PREESCOLAR "JOSEFA ORTIZ DE DOMÍNGUEZ" CLAVE:30DJN1750I, COLONIA JARDIN, LOCALIDAD PAPANTLA DE OLARTE, MUNICIPIO DE PAPANTLA, VERACRUZ.** con las atribuciones que le marca la Ley aquí referida, de manera honorífica y sin ningún tipo de remuneración.

x
MARTHA LUZ I. H.
PRESIDENTE

x
[Firma]
SUPLENTE

Papantla, Ver; a 05 de MAYO de 2022.

Lic. Eric Domínguez Vázquez
Presidente Municipal Constitucional



**MATRÍCULA DEL JARDÍN DE NIÑOS "JOSEFA ORTIZ DE DOMÍNGUEZ" 30DJN1750I COLONIA JARDÍN,
PAPANTLA DE OLARTE, VER.**

ALUMNOS 2º "A"	TUTOR	DOMICILIO
GARCIA GUZMAN DULCE KETZALLY	LESLIE XIMENA GUZMÁN CRUZ	CALLE ZACATECAS S/N COL. MIGUEL HIDALGO C.P.93430
GARCIA SANTIAGO DULCE MADAY	TERESA SANTIAGO JIMÉNEZ	CALLE ZOQUIAPAN COL. AMPL.ADOLFO LÓPEZ M. C.P.93438
ROMERO MORALES LUZ AILIN	LUZ ESMERALDA MORALES GONZÁLEZ	CALLE GIGANTES S/N COL.ADOLFO LÓPEZ M. C.P. 93438
VELASCO IBARRA DILAN	MARTHA LUZ IBARRA HERNÁNDEZ	CALLE GALEANA #303 COL. CENTRO C.P. 93400
CASADOS SEBASTIAN KENDRA DANAE	CLAUDIA SEBASTIÁN DE LUNA	CALLE JAZMÍN ESQ.CON BELÉN #57 COL.ADOLFO L. M. C.P.93438
MÉNDEZ GARCÍA JAVIER DEL ÁNGEL	TERESA DE JESÚS GARCÍA GARCÍA	CALLE MÉXICO S/N COL. V. GÓMEZ FARIAS C.P.93430
MÉNDEZ JIMÉNEZ ERICSON DAMIÁN	ELIZABETH JIMÉNEZ GARCÍA	CALLE MÉXICO S/N COL. V. GÓMEZ FARIAS C.P.93430
SALAZAR LUCAS LUIS DANIEL	MARCELA LUCAS CABRERA	CALLE GARDENIA #19 COL. JARDÍN C.P.93477
ALUMNOS 3º "A"	TUTOR	DOMICILIO
VEGA VICENTE CARLOS DANIEL	SILVIA LORENA VICENTE LICONA	CALLE DALIA #12 COL. JARDÍN C.P. 93477
SANCHEZ CORTES VICTOR DANIEL	MARÍA CORTÉS PINEDA	CALLE ZOQUIAPAN COL. AMPL.ADOLFO LÓPEZ M. C.P. 93438
OLARTE SALAZAR AHMED	GABY CONCEPCIÓN OLARTE SALAZAR	CALLE CLAVEL S/N COL. JARDÍN C.P. 93477
MENDEZ TIBURCIO CHRISTOPHER	EUFEMIA MÉNDEZ SANTES	CALLE ZOQUIAPAN #7COL. AMPL.ADOLFO L. M. C.P.93438
JIMENEZ VAZQUEZ PRISCYLA	MARGARITA VÁZQUEZ REYES	CALLE AZUCENA S/N COL. JARDÍN C.P. 93477
JIMENEZ JIMENEZ EDUARDO	JESSICA LUCERO JIMÉNEZ DE LUNA	CALLE VERACRUZ S/N COL. MIGUEL HIDALGO C.P. 93430
GARCIA HERNANDEZ ADAN JOEL	DULCE MARÍA HERNÁNDEZ SANTES	CALLE BUGAMBILIA L.1 MZ.13 COL.ADOLFO L.M. C.P.93438
CARCAMO CASTAÑEDA SALMA MELISA	LORENZA CASTAÑEDA HERNÁNDEZ	CALLE STO.NIÑO DE ATOCHA#148 COL.CORPUS CHRISTI C.P.93489
ZEPETA BAUTISTA JESÚS DAVID	HILARIA HERNÁNDEZ GARCÍA	CALLE BUGAMBILIA S/N COL.JARDÍN C.P. 93477
GARCÍA MORALES JUAN DE DIOS	ROSALBA GARCÍA MORALES	CALLE ORIQÚIDEA #155 COL. JARDÍN C.P. 93477
SANTES MÉNDEZ BRANDON YAMIR	FERNANDO SANTES GARCÍA	CALLE MÉXICO#710 COL. V. GÓMEZ FARIAS C.P.93430

PROFRA. GENA DE LOS ÁNGELES RAGA SARABIA
DIRECTORA

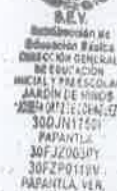
 D.E.Y.
 Subcomisión de
 Educación Preescolar
 DIRECCIÓN GENERAL
 DE EDUCACIÓN
 PREESCOLAR
 JARDÍN DE NIÑOS
 "JOSEFA ORTIZ DE DOMÍNGUEZ"
 30DJN1750I
 PAPANTLA
 30FJ20030Y
 30FZP0110V
 PAPANTLA, VER.

Anexo 8. Cédula de control y vigilancia de obra. Etapa 1. Informativa.

ANEXO 8
 FORMATO DE CÉDULA DE CONTROL Y VIGILANCIA DE OBRA
 PARA COMITÉS DE CONTRALORÍA SOCIAL

ETAPA 1. INFORMATIVA

Previo al inicio de la obra, el Ayuntamiento por conducto del servidor público que designe, deberá llenar el apartado siguiente, del cual entregará copia simple al Comité de Contraloría Social, recabándose el acuse de recibo correspondiente:

Municipio: <u>Papantla</u>		Programa: <u>Fiscal</u>		Fondo: <u>FISM DE-2022</u>	
Número de la obra: <u>2022301246431</u>		Localidad: <u>Papantla</u>		Fecha programada de inicio: <u>20 Mayo 2022</u>	
Descripción de la obra: <u>Construcción de Scoutarios.</u>				Fecha programada de terminación: <u>18 Agosto 2022</u>	
Ubicación de la obra: <u>Carretera Orquidea #159 Col. Jardín</u>				Cantidad de beneficiarios: <u>19</u>	
Costo Total: <u>\$253,585.00</u>	¿Se solicitó aportación a los vecinos?	SI	<input checked="" type="checkbox"/>	En caso afirmativo, indique la aportación solicitada en efectivo, materiales o mano de obra. \$	
Modalidad de ejecución: <u>AD</u>					
¿La obra requiere factibilidad o validación?	<input checked="" type="checkbox"/>	NO	<input type="checkbox"/>	En caso afirmativo, señale la instancia federal, estatal o municipal que emite la factibilidad o validación. <u>SEY</u>	
¿La obra es por etapas?	SI	<input checked="" type="checkbox"/>	<input type="checkbox"/>	En caso afirmativo, indique el número de etapas:	
Anotar la cantidad de unidades programadas para la ejecución de la obra (metros lineales, metros cuadrados, metros cúbicos, piezas, etc.) y el tipo de material utilizado:				<u>13.87 Mts²</u>	
Dibuje los croquis o detalles constructivos convenientes para que los integrantes del Comité de Contraloría Social conozcan el objeto de las actividades de vigilancia:					
Nombre del supervisor de la obra por parte del Ayuntamiento: <u>Arg. Julio Ray Ortega</u>					
Lugar y fecha de entrega de la información:					

MARTHA LIZBARRA HERNANDEZ MARTHALIZH
 Nombre y firma del Presidente y/o Integrante del CCS que recibe la información

Arg. Julio Ray Ortega
 Nombre, cargo y firma del servidor público que proporcionó la información
Supervisor O. A.



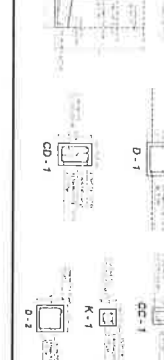
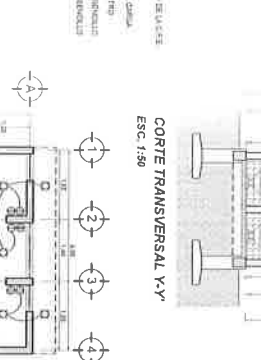
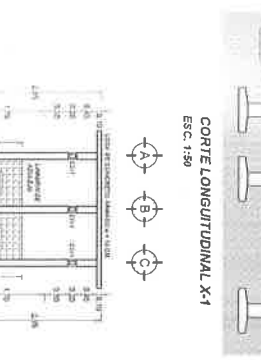
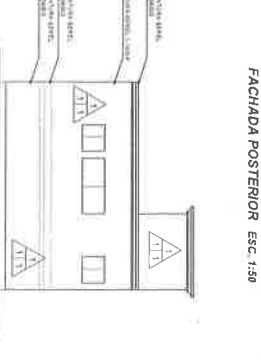
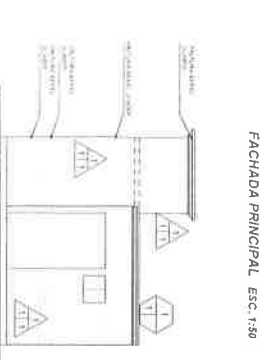
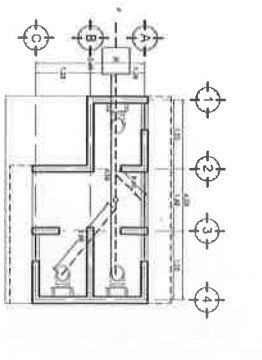
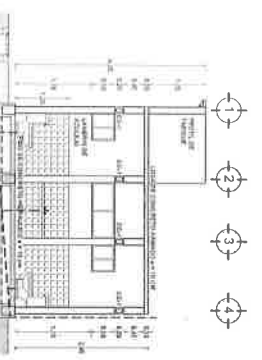
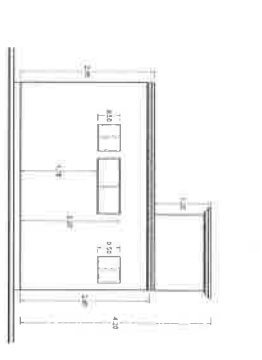
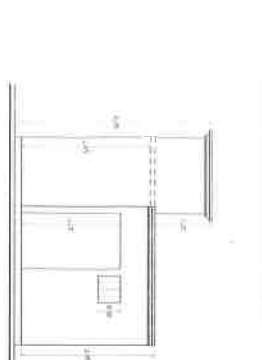
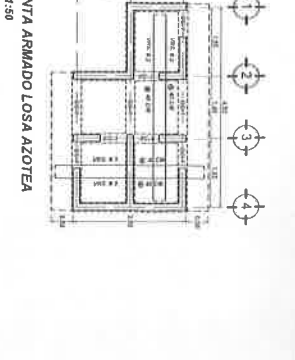
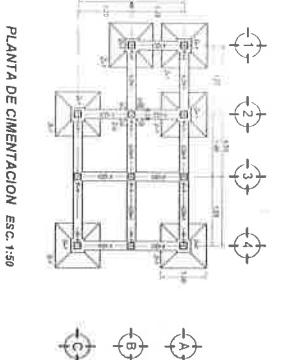
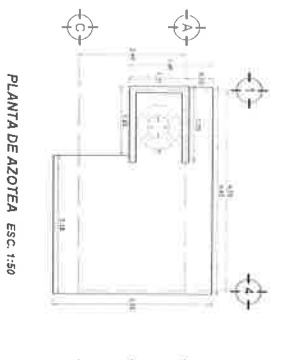
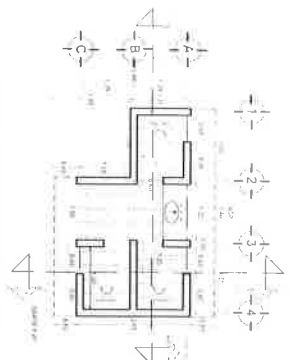

NOTAS IMPORTANTES

- 1- El número de referencia a los planos transversales y longitudinales se da en el orden 1-2-3-4.
- 2- Todas las medidas de longitud transversales y longitudinales se toman a partir de las cotas indicadas.
- 3- Las medidas de longitud transversales y longitudinales se toman a partir de las cotas indicadas.
- 4- Las medidas de longitud transversales y longitudinales se toman a partir de las cotas indicadas.
- 5- Las medidas de longitud transversales y longitudinales se toman a partir de las cotas indicadas.
- 6- Las medidas de longitud transversales y longitudinales se toman a partir de las cotas indicadas.
- 7- Las medidas de longitud transversales y longitudinales se toman a partir de las cotas indicadas.
- 8- Las medidas de longitud transversales y longitudinales se toman a partir de las cotas indicadas.
- 9- Las medidas de longitud transversales y longitudinales se toman a partir de las cotas indicadas.
- 10- Las medidas de longitud transversales y longitudinales se toman a partir de las cotas indicadas.

NO.	DESCRIPCION	FECHA	PROYECTANTE
1	ACABADOS EXTERIORES		
2	ACABADOS INTERIORES		
3	ACABADOS PUELOS		
4	ACABADOS PUELOS		
5	ACABADOS PUELOS		
6	ACABADOS PUELOS		
7	ACABADOS PUELOS		
8	ACABADOS PUELOS		
9	ACABADOS PUELOS		
10	ACABADOS PUELOS		
11	ACABADOS PUELOS		
12	ACABADOS PUELOS		
13	ACABADOS PUELOS		
14	ACABADOS PUELOS		
15	ACABADOS PUELOS		
16	ACABADOS PUELOS		
17	ACABADOS PUELOS		
18	ACABADOS PUELOS		
19	ACABADOS PUELOS		
20	ACABADOS PUELOS		

DIRECCION DE OBRAS PUBLICAS
DESARROLLO URBANO Y MEDIO AMBIENTE

PLANTA Y DETALLES CONSTRUCTIVOS

PLAN O B A S E

PROYECTO DE
OBRAS PUELOS

PROYECTANTE:
INGENIERO ARQUITECTO
MARCOS BELLEZ

FECHA: 12/11/2023

ESCALA: 1:50