

**ACTA CONSTITUTIVA DEL COMITÉ DE CONTRALORIA SOCIAL  
FONDO DE APORTACIONES PARA LA INFRAESTRUCTURA SOCIAL MUNICIPAL  
Y DE LAS DEMARCACIONES TERRITORIALES DEL DISTRITO FEDERAL (FISM-DF)  
EJERCICIO 2022**

En la localidad/colonia de Totomoxtle del Municipio de **Papantla de Olarte, Ver.**, siendo las 8:00 hrs. del día 13 del mes de Mayo del 2022. Se encuentran reunidos en Asamblea los ciudadanos y ciudadanas beneficiarios de la obra número 2022301240616 y Descripción de la Obra REHABILITACION DE BARRA PERIMETRAL EN SECUNDARIA, TELESECUNDARIA MOISES SAENZ GARZA, CLAVE:30DTV1023H, ZONA 71 DE LA LOCALIDAD TOTOMOXTLE, MUNICIPIO DE PAPANTLA, VERACRUZ. cuyos nombres y firmas se hacen constar al final de la presente Acta, con el propósito de constituir el Comité de Contraloría Social de conformidad con los artículos 202 y 203 de la Ley Orgánica del Municipio Libre, atendiendo la convocatoria publicada por el H. Ayuntamiento Constitucional de Papantla de Olarte Veracruz, con fecha 03 Mayo 2022 del presente año.

Para dar inicio a esta Asamblea, el Arq. Carlos Gilberto González Constantino, Director de Obras Públicas, da lectura al oficio número PRES-472-2022 de fecha 17 de febrero de 2022, mediante el cual el H. Ayuntamiento Constitucional, lo designa como responsable de llevar a cabo los trabajos relacionados con la constitución del Comité de Contraloría Social de la obra citada en el párrafo anterior, haciendo del conocimiento de la Asamblea, los siguientes puntos a los que se sujetará la orden del día:

- I. Registro de ciudadanos (as) beneficiarios (as) de la obra, asistentes a la Asamblea.
- II. Lectura de la Convocatoria para la Asamblea para la constitución del Comité.
- III. Propuesta de ciudadanos (as) candidatos (as) para integrar el Comité.
- IV. Elección y constitución del Comité de Contraloría Social.
- V. Información de las funciones del Comité de Contraloría Social.
- VI. Cierre de la Asamblea.

En cumplimiento al primer punto de la orden del día, el Arq. Carlos Gilberto González Constantino, Director de Obras Públicas, realiza la verificación del registro de 60 ciudadanos y ciudadanas beneficiarios, asistentes a la Asamblea. Se hace constar que la lista de asistencia forma parte de esta Acta.

Acto seguido el Arq. Carlos Gilberto González Constantino, Director de Obras Públicas procede a la lectura de la Convocatoria expedida por el H. Ayuntamiento para la constitución del Comité de Contraloría Social.

En uso de la voz el Arq. Carlos Gilberto González Constantino, Director de Obras Públicas solicita a los beneficiarios asistentes, proponer a seis o más vecinos, que en igualdad de género cumplan con los requisitos establecidos en la Convocatoria anteriormente leída, para los cargos de Presidente (a), Secretario (a) y Vocal, cada uno con sus respectivos suplentes. Las propuestas para formar parte del Comité fueron:



*[Handwritten signature]*



**ACTA CONSTITUTIVA DEL COMITÉ DE CONTRALORIA SOCIAL  
FONDO DE APORTACIONES PARA LA INFRAESTRUCTURA SOCIAL MUNICIPAL  
Y DE LAS DEMARCACIONES TERRITORIALES DEL DISTRITO FEDERAL (FISM-DF)  
EJERCICIO 2022**

- |                                      |                                      |
|--------------------------------------|--------------------------------------|
| C. <u>Areli Solís Roblero</u>        | C. <u>Isabel Castillo García</u>     |
| C. <u>Josefa Ticante Encarnación</u> | C. <u>Julio César Malpica Olmedo</u> |
| C. <u>Adriana Telaya Pérez</u>       | C. <u>Felipe Castillo Malpica</u>    |
| C. <u>Carlos García Hernández</u>    | C. <u>Antonio Hernández García</u>   |
| C. <u>Fidelina San Martín Olmedo</u> | C. <u>Timoteo Vázquez Hernández</u>  |

**Elección y constitución del Comité de Contraloría Social.** Como resultado de la deliberación y consenso de los ciudadanos beneficiarios presentes, se acuerda por votación - Unánime la designación como integrantes del Comité de Contraloría Social de las siguientes personas:

|   |                     |                         |
|---|---------------------|-------------------------|
| <b>Presidente (a)</b>                     | <b>Teléfono</b>     | <b>Firma</b>            |
| Nombre: <u>Fidelina San Martín Olmedo</u> | <u>784 102 1160</u> | <u>[Firma]</u>          |
| <b>Suplente de Presidente (a)</b>         | <b>Teléfono</b>     | <b>Firma</b>            |
| Nombre: <u>Julio César Malpica Olmedo</u> | <u>784 134 0166</u> | <u>[Firma]</u>          |
| <b>Secretario (a)</b>                     | <b>Teléfono</b>     | <b>Firma</b>            |
| Nombre: <u>Josefa Ticante Encarnación</u> | <u>784 163 0175</u> | <u>Josefa Ticante E</u> |
| <b>Suplente de Secretario (a)</b>         | <b>Teléfono</b>     | <b>Firma</b>            |
| Nombre: <u>Areli Solís Roblero</u>        | <u>784 121 9784</u> | <u>AOR</u>              |
| <b>Vocal</b>                              | <b>Teléfono</b>     | <b>Firma</b>            |
| Nombre: <u>Felipe Castillo Malpica</u>    | <u>784 102 4342</u> | <u>[Firma]</u>          |
| <b>Suplente de Vocal</b>                  | <b>Teléfono</b>     | <b>Firma</b>            |
| Nombre: <u>Carlos García Hernández</u>    | <u>784 109 1856</u> | <u>[Firma]</u>          |



**ACTA CONSTITUTIVA DEL COMITÉ DE CONTRALORIA SOCIAL  
FONDO DE APORTACIONES PARA LA INFRAESTRUCTURA SOCIAL MUNICIPAL  
Y DE LAS DEMARCACIONES TERRITORIALES DEL DISTRITO FEDERAL (FISM-DF)  
EJERCICIO 2022**

En uso de la voz, el Arq. Carlos Gilberto González Constantino, Director de Obras Públicas, informa a los presentes que cumplidos los requisitos y formalidades para su integración, se declara constituido el Comité de Contraloría Social de la obra:

|   |   |
|---|---|
| <b>Número de Obra:</b>                  | 2022301240616   |
| <b>Descripción:</b>                     | REHABILITACION DE BARRA PERIMETRAL EN SECUNDARIA, TELESECUNDARIA MOISES SAENZ GARZA, CLAVE:30DTV1023H, ZONA 71 DE LA LOCALIDAD TOTOMOXTLA, MUNICIPIO DE PAPANTLA, VERACRUZ. |
| <b>Localidad:</b>                       | TOTOMOXTLA  |
| <b>Monto Autorizado:</b>                | \$ 250,000.00   |
| <b>Fuente de Financiamiento:</b>        | FISM DF   |
| <b>Metas/Alcances de la Obra:</b>       | 1 ANEXO   |
| <b>Fecha Programada de Inicio:</b>      | 14/JULIO/2022   |
| <b>Fecha Programada de Terminación:</b> | 31/DICIEMBRE/2022   |

Se hace constar que los integrantes del Comité, aceptan el cargo y se comprometen con toda la comunidad a coordinar las actividades de supervisión y vigilancia de la obra autorizada, además de compartir la información sobre la misma con todos los vecinos beneficiados.

**I. Información de las funciones del Comité de Contraloría Social.** Con relación a este punto del orden del día, el Arq. Carlos Gilberto González Constantino, Director de Obras Públicas procede a explicar las funciones del Comité, conforme a lo establecido en el artículo 204 de la Ley Orgánica del Municipio Libre, mismas que se enlistan a continuación:

- I. Vigilar que la obra pública y se realice de acuerdo con el expediente técnico respectivo y dentro de la normatividad aplicable;
- II. Participar como observadores en los procesos o actos administrativos relacionados con la adjudicación o concesión de la ejecución de la obra.
- III. Hacer visitas de inspección y llevar registro de sus resultados;
- IV. Verificar la calidad con que se realiza la obra pública.
- V. Hacer del conocimiento de las autoridades correspondientes las irregularidades que se observen dentro del desempeño de sus funciones o las quejas que reciban de la ciudadanía, con motivo de las obras objeto de supervisión.
- VI. Integrar un archivo con la documentación que se derive de la supervisión de las obras.
- VII. Solicitar a las dependencias y entidades de la administración pública municipal las facilidades y la información necesaria para el desempeño de sus funciones; y
- VIII. Intervenir en los actos de entrega-recepción de las obras y acciones, informando a los vecinos sobre el resultado del desempeño de sus funciones; y
- IX. Promover el adecuado mantenimiento de la obra pública ante las autoridades municipales.



# ACTA CONSTITUTIVA DEL COMITÉ DE CONTRALORIA SOCIAL FONDO DE APORTACIONES PARA LA INFRAESTRUCTURA SOCIAL MUNICIPAL Y DE LAS DEMARCACIONES TERRITORIALES DEL DISTRITO FEDERAL (FISM-DF) EJERCICIO 2022

Adicionalmente deberán participar en la capacitación que brindará el Ayuntamiento sobre las tareas y responsabilidades durante la ejecución de la obra.

Derivado de las atribuciones que contiene la normatividad referida se emite el siguiente:

## ACUERDO

ÚNICO. - Se declara formalmente constituido en Comité de Contraloría Social de la Obra 2022301240616 en la localidad de TOTOMOXTLE, del municipio de Papanantla de Olarte, Ver.

**Cierre de la Asamblea.** No habiendo otro asunto que tratar, se da por terminada la presente Asamblea General siendo las 10:20 horas del mismo día de su inicio, levantándose la presente Acta, firmando para constancia los beneficiarios y servidores públicos que en ella intervinieron.

## POR PARTE DEL COMITÉ DE CONTRALORÍA SOCIAL

Fidelina San Martín Olmedo 

Presidente (a)

Julio César Malpica Olmedo 

Suplente del Presidente (a)

Josefa Ticante Encarnación 

Secretario (a)

Areli Solís Roblero 

Suplente del Secretario (a)

Felipe Castillo Malpica 

Vocal (a)

Carlos García Hernández 

Suplente del Vocal (a)

## POR PARTE DEL H. AYUNTAMIENTO DE PAPANANTLA DE OLARTE VERACRUZ

DIRECTOR DE OBRAS PÚBLICAS DEL H. AYUNTAMIENTO Y/O ASESOR DEL CDM

Arq. Carlos Gilberto González Constantino 



TITULAR DEL ÓRGANO DE CONTROL INTERNO DEL H. AYUNTAMIENTO

L.D.C. Ricardo Wall Reyes 



**ACTA CONSTITUTIVA DEL COMITÉ DE CONTRALORIA SOCIAL  
FONDO DE APORTACIONES PARA LA INFRAESTRUCTURA SOCIAL MUNICIPAL  
Y DE LAS DEMARCACIONES TERRITORIALES DEL DISTRITO FEDERAL (FISM-DF)  
EJERCICIO 2022**

**LISTA DE ASISTENCIA / ACREDITACIÓN A LA ASAMBLEA**

**PARA LA CONSTITUCIÓN DEL COMITÉ DE CONTRALORÍA SOCIAL**

Lugar: TOTOMOXTLE Fecha: 13/05/2022 Hora: 8:00 hrs  
 Número de obra 2022301240616 Descripción de la obra: REHABILITACION DE BARDA PERIMETRAL EN SECUNDARIA, TELESECUNDARIA MOISES SAENZ GARZA, CLAVE:30DTV1023H, ZONA 71 DE LA LOCALIDAD TOTOMOXTLE, MUNICIPIO DE PAPANTLA, VERACRUZ.

| #  | NOMBRE                         | ACREDITA VECINDAD CON IDENTIFICACIÓN/ NÚMERO. | FIRMA                            |
|----|--------------------------------|---|----------------------------------|
| 1  | Hilda Olmedo Castillo          | 2949018731407                                 | Hilda Olmedo Castillo            |
| 2  | Teresita San Martín Hernández  | 2950000747720                                 | Teresita San Martín H.           |
| 3  | Gabriela Guadalupe Duran Pérez | 1561092108732                                 |                                  |
| 4  | Catalina Méndez Hernández      | 2950011365252                                 | Catalina Méndez Hernández        |
| 5  | Eustolia Vazquez San Martín    | 2950042119510                                 |                                  |
| 6  | Antonio Hernández García       | 2950018973600                                 |                                  |
| 7  | Teresa Hernández San Martín    | 2950084223503                                 |                                  |
| 8  | Leticia García Hernández       | 2950088215490                                 | Leticia García H. / H. / H. / H. |
| 9  | Candida Castillo Olmedo        | 2950024399924                                 | Candida C. O.                    |
| 10 | Amalia Olmedo Ramírez          | 2950047578870                                 |                                  |
| 11 | Nayeli Santiago Olmedo         | 2950080308787                                 |                                  |
| 12 | Adriana Teloya Pérez           | 2950020304304                                 |                                  |
| 13 | Clara San Martín Vicente       | 2950028080981                                 | Clara San Martín V.              |
| 14 | Timoteo Vazquez Hernández      | 2950048087133                                 |                                  |
| 15 | Guilhermina García Hernández   | 2950065053867                                 |                                  |
| 16 | Marisol Valencia Pérez         | 2950107647079                                 |                                  |
| 17 | Rosario Cortez Olmedo          | 2950074010896                                 | Rosario Cortez Olmedo            |
| 18 | Abdon García Pérez             | 2951015541233                                 |                                  |
| 19 | Bertha García Nolasco          | 2947086682877                                 | Bertha G. N.                     |
| 20 | Alejandro Pérez Villanueva     | 2950015143893                                 |                                  |

NOTA: Forma parte integrante de esta Acta constitutiva todos los registros de asistencia así como las fotografías que evidencian la asistencia de los ciudadanos señalados en la misma





**ACTA CONSTITUTIVA DEL COMITÉ DE CONTRALORIA SOCIAL  
FONDO DE APORTACIONES PARA LA INFRAESTRUCTURA SOCIAL MUNICIPAL  
Y DE LAS DEMARCAIONES TERRITORIALES DEL DISTRITO FEDERAL (FISM-DF)  
EJERCICIO 2022**

**LISTA DE ASISTENCIA / ACREDITACIÓN A LA ASAMBLEA**

**PARA LA CONSTITUCIÓN DEL COMITÉ DE CONTRALORÍA SOCIAL**

Lugar: TOTOMOXTLE Fecha: 13/05/2022 Hora: 8:00 hrs  
 Número de obra 2022301240616 Descripción de la obra: REHABILITACION DE BARDA PERIMETRAL EN SECUNDARIA, TELESECUNDARIA MOISES SAENZ GARZA, CLAVE:30DTV1023H, ZONA 71 DE LA LOCALIDAD TOTOMOXTLE, MUNICIPIO DE PAPANTLA, VERACRUZ.

| #  | NOMBRE                        | ACREDITA VECINDAD CON IDENTIFICACIÓN/ NÚMERO. | FIRMA                   |
|----|-------------------------------|---|-------------------------|
| 1  | Fidelino San Martín Olmedo    | 2950111047541                                 |                         |
| 2  | Clemencia Tiburcio Atzin      | 2947096128630                                 | <del>_____</del>        |
| 3  | Sergio Eduardo Olmedo Ramírez | 2950107103322                                 |                         |
| 4  | Beatriz Santiago Olarte       | 2950022467301                                 | Beatriz Santiago Olarte |
| 5  | Ana Lizeth Miramón Ramírez    | 2950089724952                                 | ANA LIZETH MIRA<br>M.A  |
| 6  | Damiana Olmedo Nuñez          | 295002536638                                  | D.O.N.                  |
| 7  | Arelí Solís Roblero           | 2950084241645                                 | Arelí                   |
| 8  | Josefa Ticante Encarnación    | 2950070059290                                 | Josefa Ticante . E      |
| 9  | Veris López Pabito            | 2951033116528                                 | <del>_____</del>        |
| 10 | Josefina Velazquez Morales    |   |                         |
| 11 | Felipe Castillo Malpica       | 2950011953546                                 |                         |
| 12 | Rosa Isela Calderon Castillo  | 2950085228041                                 | Rosa Isela C.C.         |
| 13 | Isabel Castillo García        | 2950093070320                                 | Isabel Castillo Garcia  |
| 14 | Nancy E. Castillo San Martín  | 2950089685756                                 | N.E.C.S.M               |
| 15 | Cirila Garcia Garcia          | 2950043066266                                 | Cirila Garcia G.        |
| 16 | Carlos Garcia Hernández       | 2947136849622                                 |                         |
| 17 | María Magdalena Santos Pérez  | 2950064105591                                 | Ma Magdalena S. P.      |
| 18 | Julio Cesar Malpica Olmedo    | 2950059004562                                 |                         |
| 19 | Mama Del Rosario Cruz Garcia  | 2950068916089                                 | <del>_____</del>        |
| 20 | Heriberto Garcia Gonzalez     | 2950088273562                                 |                         |

NOTA: Forma parte integrante de esta Acta constitutiva todos los registros de asistencia así como las fotografías que evidencian la asistencia de los ciudadanos señalados en la misma .....



**ACTA CONSTITUTIVA DEL COMITÉ DE CONTRALORIA SOCIAL  
FONDO DE APORTACIONES PARA LA INFRAESTRUCTURA SOCIAL MUNICIPAL  
Y DE LAS DEMARCACIONES TERRITORIALES DEL DISTRITO FEDERAL (FISM-DF)  
EJERCICIO 2022**

LISTA DE ASISTENCIA / ACREDITACIÓN A LA ASAMBLEA

PARA LA CONSTITUCIÓN DEL COMITÉ DE CONTRALORÍA SOCIAL

Lugar: TOTOMOXTLE Fecha: 13/05/2022 Hora: 8:00 hrs

Número de obra 2022301240616 Descripción de la obra: REHABILITACION DE BARDA PERIMETRAL EN SECUNDARIA, TELESECUNDARIA MOISES SAENZ GARZA, CLAVE:30DTV1023H, ZONA 71 DE LA LOCALIDAD TOTOMOXTLE, MUNICIPIO DE PAPANTLA, VERACRUZ.

| #  | NOMBRE                      | ACREDITA VECINDAD CON IDENTIFICACIÓN/ NÚMERO. | FIRMA                    |
|----|-----------------------------|---|--------------------------|
| 1  | Mimve A. Garcez Vite        | 29 501 0581 9943                              |                          |
| 2  | Nieves Leal Jiménez         | 2950049019276                                 | <i>Nieves</i>            |
| 3  | Olga Isabel Garcia Malpica  | 0119057730062                                 |                          |
| 4  | Aurelia Xochihua Ferral     | 2950066624439                                 | A. X. F                  |
| 5  | Maria Teresa Jimenez Garcia | 2950069863184                                 |                          |
| 6  | Mara Castillo Santiago      | 2950063274949                                 |                          |
| 7  | Victor Jimenez Ramirez      | 2951120416674                                 |                          |
| 8  | Martino Hernández Facundo   | 2950068032415                                 | Martina Hdez Fac         |
| 9  | Adalberto Hernandez Ramirez | 2950100018842                                 | Alberta HRZ              |
| 10 | Sofia Velazquez Bautista    | 29539567899                                   | Sofia Velazquez Bautista |
| 11 | Estefana San Martín García  | 2950080089182                                 | <i>Estefana</i>          |
| 12 | Raquel De Leon De la Cruz   | 2950073053826                                 | <i>Raquel D.L.</i>       |
| 13 | Silvia Ramirez Santiago     | 2950031349848                                 | Silvia Ramirez San.      |
| 14 | Arceli San Martín Simbrón   | 2950088359077                                 | <i>Arceli</i>            |
| 15 | Maria Santiago Garcia       | 2950071688228                                 | M.S.F.                   |
| 16 | Adriana Cebreira Pérez      | 2950084113747                                 | AP                       |
| 17 | Zulema Ramirez Reyes        | 2951128852039                                 |                          |
| 18 | Norma Garcia Malpica        | 2950067570268                                 | Norma Garcia Malpica     |
| 19 | Aurea Cruz Valencia         | 2951082358864                                 | Aurea Cruz Valencia      |
| 20 |                             |   |                          |

NOTA: Forma parte integrante de esta Acta constitutiva todos los registros de asistencia así como las fotografías que evidencian la asistencia de los ciudadanos señalados en la misma





**INSTITUTO FEDERAL ELECTORAL**  
**REGISTRO FEDERAL DE ELECTORES**  
**CREDENCIAL PARA VOTAR**

NOMBRE  
**SAN MARTIN  
 OLMEDO  
 FIDELINA**  
 DOMICILIO  
**C EL CEDRO S/N  
 LOC TOTOMOXTLÉ 93534  
 PAPANTLA, VER.**

EDAD 23  
 SEXO M



FOLIO 0730062107089 AÑO DE REGISTRO 2007 01  
 CLAVE DE ELECTOR SNOLFD89050230M500  
 CURP SAOF890502MVZNL007  
 ESTADO 30 MUNICIPIO 125  
 LOCALIDAD 0123 SECCION 2950  
 EMISIÓN 2013 VIGENCIA HASTA 2023

FIRMA

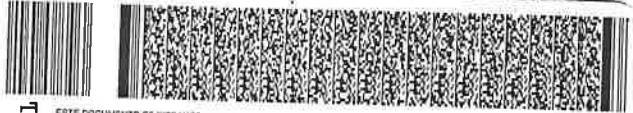

295011104754J

ESTE DOCUMENTO ES INTRANSFERIBLE,  
 NO ES VALIDO SI PRESENTA TACHA-  
 DURAS O ENMENDADURAS.

EL TITULAR ESTA OBLIGADO A NOTI-  
 FICAR EL CAMBIO DE DOMICILIO EN  
 LOS 30 DIAS SIGUIENTES A QUE ESTE  
 OCURRA.

*[Signature]*

EDALINDO JACOBO MOLINA  
 SECRETARIO EJECUTIVO DEL  
 INSTITUTO FEDERAL ELECTORAL



FIRMA

ELECCIONES FEDERALES

LOCALES Y EXTRAORDINARIAS

[Empty box for marking election type]



INSTITUTO NACIONAL ELECTORAL

2016 2016

INE

EDMUNDO JAZOPOHUA  
SECRETARIO EJECUTIVO DEL INSTITUTO NACIONAL ELECTORAL

IDMEX1506174622<<2950059004562  
8312273H2612317MEX<02<<11471<9  
MALPICA<OLMEDO<<JULIO<CESAR<<<

MÉXICO INSTITUTO NACIONAL ELECTORAL  
CREDENCIAL PARA VOTAR

NOMBRE  
MALPICA  
OLMEDO  
JULIO CESAR

FECHA DE NACIMIENTO  
27/12/1983

SEXO: H

DOMICILIO  
- LINDERO AL CEDRO S/N  
LOC TOTOMOXTE 93534  
PAPANTLA, VER.

CLAVE DE ELECTOR MLOLJL83122730H800

CURP MAOJ831227HVZLLL03 AÑO DE REGISTRO 2002 02

ESTADO 30 MUNICIPIO 125 SECCIÓN 2950

LOCALIDAD 0123 EMISIÓN 2016 VIGENCIA 2026



MÉXICO INSTITUTO NACIONAL ELECTORAL  
 CREDENCIAL PARA VOTAR

NOMBRE  
 TICANTE  
 ENCARNACION  
 JOSEFA  
 DOMICILIO  
 - LOC TOTOMOXTLÉ S/N  
 LOC TOTOMOXTLÉ 93534  
 PAPANTLA, VER

FECHA DE NACIMIENTO  
 23/01/1985  
 sexo M

CLAVE DE ELECTOR TCENJS85012330M100

CURP TIEJ850123MVZCNS05 AÑO DE REGISTRO 2004 01

ESTADO 30 MUNICIPIO 125 SECCIÓN 2950

LOCALIDAD 0123 EMISIÓN 2015 VIGENCIA 2025



INE

Josefa Ticante - E

SECRETARÍA EJECUTIVA  
 DE ADMINISTRACIÓN DEL  
 INSTITUTO NACIONAL ELECTORAL

IDMEX1388433187<<2950070059290  
 8501237M2512314MEX<01<<15315<0  
 TICANTE<ENCARNACION<<JOSEFA<<<





MÉXICO INSTITUTO NACIONAL ELECTORAL  
CREDENCIAL PARA VOTAR



NOMBRE  
CASTILLO  
MALPICA  
FELIPE

SEXO H



DOMICILIO  
CAM AL CEDRO SN  
LOC TOTOMOXITL 93534  
PAPANTLA, VER.

CLAVE DE ELECTOR CSMLFL66082530H700







CURP CAMFB60825H-VZSLL04

AÑO DE REGISTRO 1991 02

FECHA DE NACIMIENTO 25/08/1966

SECCIÓN 2950

VIGENCIA 2021 - 2031

SECRETARÍA EJECUTIVA DEL INSTITUTO NACIONAL ELECTORAL

IDMEX2151002014<<2950011953546  
6608257H3112319MEX<02<<06347<0  
CASTILLO<MALPICA<<FELIPE<<<<<<

**MÉXICO INSTITUTO FEDERAL ELECTORAL**  
**REGISTRO FEDERAL DE ELECTORES**  
**CREDENCIAL PARA VOTAR**





**NOMBRE**  
 GARCIA HERNANDEZ CARLOS  
**FECHA DE NACIMIENTO**  
 01/06/1985  
**SEXO** H

**DOMICILIO**  
 LOC ARROYO GRANDE NO. 1 S/N  
 LOC ARROYO GRANDE NO. 1 93534  
 PAPANTLA, VER.

**CLAVE DE ELECTOR** GRHRCR85060130H101  
**CURP** GAHC850601HVZRRR06 **AÑO DE REGISTRO** 2014 00

**ESTADO** 30 **MUNICIPIO** 125 **SECCIÓN** 2947  
**LOCALIDAD** 0014 **EMISIÓN** 2014 **VIGENCIA** 2024



**IDMEX1144368645<<2947136849622**  
**8506014H2412311MEX<00<<05703<0**  
**GARCIA<HERNANDEZ<<CARLOS<<<<<**









Anexo 1.2.

**Acta de Instalación del Comité de Participación Social**

Siendo las 8:00 horas del día 13 del mes de Mayo del 2022, reunidos en la localidad de **TOTOMOXTLE**, del Municipio de Papantla del Estado de Veracruz, se encuentran reunidos el Arq. Carlos Gilberto González Constantino, Representante de la Ejecutora Director de Obras Públicas Municipal para celebrar la instalación del Comité de Participación Social de la obra Número 2022301240616, Denominada **REHABILITACION DE BARDA PERIMETRAL EN SECUNDARIA, TELESECUNDARIA MOISES SAENZ GARZA, CLAVE:30DTV1023H, ZONA 71 DE LA LOCALIDAD TOTOMOXTLE, MUNICIPIO DE PAPANTLA, VERACRUZ.** en la Localidad **TOTOMOXTLE** que dará seguimiento y verificación de la obra.

**CONSIDERANDO**

Que el artículo 33 de la Ley de Coordinación Fiscal, establece la obligación a las entidades, municipios y demarcaciones territoriales la obligación de promover la participación ciudadana en las comunidades beneficiaras de los proyectos del Fondo de Aportaciones para la Infraestructura Social a efecto de participar en la programación, ejecución, control, seguimiento y evaluación de las obras y acciones que se vayan a realizar.

Que los Lineamientos Generales para la Operación del Fondo de Aportaciones para la Infraestructura Social en su numeral 5.3 establecen la creación de la Guía para la constitución, operación, registro, atención y seguimiento de la participación social del FISMDF, a cargo de la Secretaría de Bienestar (Bienestar) a través de la Dirección General de Desarrollo Regional (DGDR), la cual será de observancia obligatoria para los Gobiernos Locales.

Que la Guía de Participación FISMDF define al Comité de Participación Social como un grupo formado por mujeres y hombres que dan seguimiento a la ejecución de las obras o acciones que se programan a través del FISMDF, así como cualquier otra forma de organización con la que cuente el municipio o alcaldía, mismo que deberán conformarse en cada obra del FISMDF o utilizar otra forma de organización existente con la que se cuente. Este acto deberá formalizarse mediante la elaboración del acta respectiva.

Que el Comité de Participación Social (CPS) deberá estar compuesto por seis personas de la comunidad beneficiaria, que ocuparán los cargos de Presidente (a), Secretario (a), y Vocales, cuyo objetivo será el participar en la programación, ejecución, control, seguimiento y evaluación de las obras y acciones que se vayan a realizar con el Fondo de Aportaciones para la Infraestructura Social Municipal y de las Demarcaciones Territoriales del Distrito Federal.

EL CPS tendrá las siguientes obligaciones:



\*Participar en las capacitaciones que brindará el Órgano Estatal de Control y los Gobiernos Municipales sobre las tareas y responsabilidades de vigilancia y mantenimiento de las obras que vigilará cada Comités de Participación Social FISMDF.

\*Llenar los formatos de seguimiento de las obras, captación y atención de quejas, denuncias, sugerencias, difusión de los logros y resultados alcanzados por los Comités de Participación Social FISMDF y entregarlos al funcionario municipal responsable de las actividades de los CPS.

En tal contexto, tomando en consideración las atribuciones que se contienen en los ordenamientos de referencia para dicho comité se emite el siguiente:

### ACUERDO

ÚNICO. - Se declara formalmente **INSTALADO** el Comité de Participación Social en la Localidad **TOTOMOXTLE**, del Municipio de Papantla del Estado de Veracruz, que dará seguimiento y verificación de la obra Numero **2022301240616 REHABILITACION DE BARDA PERIMETRAL EN SECUNDARIA, TELESECUNDARIA MOISES SAENZ GARZA, CLAVE:30DTV1023H, ZONA 71 DE LA LOCALIDAD TOTOMOXTLE, MUNICIPIO DE PAPANTLA, VERACRUZ**. Con lo anterior, se da por concluida la presente acta, firmando al calce los intervinientes e integrantes del Comité de Participación Social, para los efectos conducentes.

| INTEGRANTES DEL COMITÉ DE PARTICIPACIÓN SOCIAL FISMDF |                         |                  |
|---|-------------------------|------------------|
| NOMBRE  | CARGO                   | FIRMA            |
| Fidelina San Martín Olmedo                            | PRESIDENTE              |                  |
| Julio César Malpica Olmedo                            | SUPLENTE DEL PRESIDENTE |                  |
| Josefa Tizante Encarnación                            | SECRETARIO              | Josefa Tizante E |
| Areli Solís Roblero                                   | SUPLENTE DEL SECRETARIO | AOR              |
| Felipe Castillo Malpica                               | VOCAL                   |                  |
| Carlos García Hernández                               | SUPLENTE DEL VOCAL      |                  |





| TESTIGOS  |   |       |
|---|---|-------|
| NOMBRE  | CARGO   | FIRMA |
| ARQ. CARLOS<br>GILBERTO GONZALEZ<br>CONSTANTINO | REPRESENTANTE DE LA<br>EJECUTORA (DIR.<br>DE OBRAS<br>PÚBLICAS MUNICIPAL) |       |
|   | AGENTE DE DESARROLLO<br>REGIONAL (MUNICIPAL O<br>CENTINELA)               |       |



**EJERCICIO 2022**

**CONSTITUCION DE COMITÉ DE CONTRALORIA SOCIAL**

El Ayuntamiento Constitucional de Papantla de Olarte, Ver., con fundamento en lo dispuesto por los artículos 16, 35 fracción X, 40 fracción VIII, 52, 202 y 203 de la Ley Orgánica del Municipio Libre y,

**CONSIDERANDO:**

- I. Que los Ayuntamientos son responsables de promover la constitución, integración y funcionamiento de los Comités de Contraloría Social (CCS), de conformidad con lo señalado en la Ley Orgánica del Municipio Libre;
- II. Que esta figura se constituye como un órgano de participación ciudadana, coadyuvante de la autoridad municipal en la responsabilidad de supervisar la construcción de obra pública municipal, desde su planeación hasta su conclusión;
- III. Que al integrarse por ciudadanos beneficiarios directos de la obra, seleccionados y elegidos mediante asambleas generales vecinales antes del inicio de la obra, se hace necesario dar cumplimiento a la normatividad aplicable.

Por lo que con base en las consideraciones anteriores, se emite la siguiente:

**CONVOCATORIA**

Dirigida a los vecinos y vecinas residentes de la calle Flores Magón S/N entre las calles 3 de Mayo de la Colonia Centro de la (localidad o congregación) Totomoxtle, municipio de Papantla de Olarte Ver; para que asistan a la asamblea general que se realizará el día 13 de Mayo del 2022, en la Esc. Telesec. M.S.G a las 8:00 horas, con el objetivo de constituir el Comité de Contraloría Social para la supervisión y vigilancia de la obra número **2022301240616** relacionada con la **REHABILITACION DE BARRA PERIMETRAL EN SECUNDARIA, TELESECUNDARIA MOISES SAENZ GARZA, CLAVE:30DTV1023H, ZONA 71 DE LA LOCALIDAD TOTOMOXTLE, MUNICIPIO DE PAPANTLA, VERACRUZ.** bajo las siguientes:

**BASES:**

**PRIMERA.** Los asistentes a la asamblea deben acudir en el lugar, hora y fecha señalados anteriormente, con documentación oficial mediante la cual acrediten su vecindad como beneficiarios de la obra, lo que les permitirá registrar su asistencia para participar en la asamblea y así poder emitir su voto, o en su caso ser propuestos para integrarse al comité de forma honorífica y sin remuneración de algún tipo.

**SEGUNDA.** Los vecinos propuestos para la integración del Comité deberán cumplir con los siguientes requisitos:



**EJERCICIO 2022**

- Acreditar su vecindad como beneficiario, a través de su identificación oficial o comprobante de domicilio certificado o constancia de residencia expedida por el Jefe de Manzana y certificada por el Secretario del Ayuntamiento.
- Ser mayor de edad.
- Preferentemente saber leer y escribir.
- No ser dirigente de organizaciones políticas o de alguna representación sindical.
- No tener la condición de servidor público municipal.
- No Tener intereses económicos o políticos en la administración municipal.
- No tener relación, parentesco por consanguinidad o afinidad hasta el cuarto grado con el Presidente Municipal, Síndico, Regidores y/o servidor público relacionado con la ejecución de obra en el Ayuntamiento Convocante.
- Comprometerse con el tiempo necesario para el cumplimiento de las funciones.
- Participar en la capacitación respecto a las responsabilidades y las labores que debe desempeñar.

**TERCERA.** La constitución del Comité, en cuanto al número de integrantes atenderá preferentemente la equidad de género. En caso de no ser factible de esta forma, se realizará con las personas que tengan disponibilidad para desempeñar las funciones en el Comité.

**CUARTA.** El resultado y determinación de la asamblea, así como la selección de integrantes del Comité de Contraloría Social, se comunicará públicamente de manera inmediata a los vecinos asistentes, haciéndose constar en el Acta correspondiente para que posteriormente se integre en el Ayuntamiento la documentación que acredite la formalización de esta figura ciudadana.

**QUINTA.** A efecto de garantizar la atención y resolución de dudas que las o los aspirantes formulen con relación a esta convocatoria, se ha implementado el correo electrónico obras@transformandopapantla.com y en número telefónico 784-84-29000 ext. 157 en horario de 9:00 a.m. a las 3:00 p.m. de lunes a viernes, hasta antes de la fecha de la asamblea, así mismo se puede acudir a la Dirección de Obras Públicas en el Palacio Municipal.

**SEXTA.** Todos los supuestos o previstos en la presente convocatoria, serán resueltos por el Arq. Carlos Gilberto González Constantino Responsable de la integración de los Comités de Contraloría Social, o en su defecto por el Cabildo de este H. Ayuntamiento Constitucional.

Atentamente  
Papantla, Ver; a 03 del mes de Mayo de 2022



Lic. Eric Domínguez Vázquez  
Presidente Municipal Constitucional



Lic. Gonzalo Flores Castellanos  
Secretario del Ayuntamiento







### CONVOCATORIA EJERCICIO 2022

#### CONSTITUCION DE COMITÉ DE CONTRALO

El Ayuntamiento Constitucional de Papantla de Ocampo, Ver., con fundamento en los artículos 16, 35 fracción X, 40 fracción VIII, 52, 53 y 203 del Libro V.

#### CONSIDERANDO:

- I. Que los Ayuntamientos, son responsables de promover el funcionamiento de los Comités de Control Social (CCS) de conformidad con la Ley Orgánica del Municipio Libre.
- II. Que esta figura se constituye como un órgano de participación ciudadana que tiene la facultad de supervisar la gestión municipal, desde su planeación hasta su conclusión.
- III. Que al integrarse por ciudadanos beneficiarios directos de la o múltiples asambleas generales vecinales, antes del inicio del cumplimiento a la normatividad aplicable.

Por lo que con base en las consideraciones anteriores, se emite la siguiente convocatoria:

#### CONVOCATORIA

Dirigida a los vecinos y vecinas residentes de la calle **Pedregal** de las calles **3 de Mayo**, **Colonia Centro**, **San Francisco**, **Trinidad** y **San Juan** del **Municipio de Papantla**, Ver., para que se realice el día **13 de febrero** de **2022** a las **8:00** horas con el objeto de integrar el Comité de Control Social para la supervisión y vigilancia de la obra municipal de **CONSTRUCCIÓN DE BARRIO PERIMETRAL EN SECCION MONTE SANCHEZ GARZA, CLAVE 300TV1023H, ZONA 71 DE LA LOCALIDAD DE TOTOXOMXTLE, MUNICIPIO DE PAPANTLA, VERACRUZ**, bajo las siguientes

#### BASES:

**PRIMERA.** Los asistentes a la asamblea deben acudir en el lugar anteriormente, con documentación oficial mediante la cual acrediten su identidad y así poder emitir su voto, o en su caso ser propuestos para la integración y en su momento con algún tipo.

**SEGUNDA.** Los vecinos propuestos para la integración del Comité de Control Social deben cumplir con los siguientes requisitos:



### CONVOCATORIA EJERCICIO 2022

#### CONVOCATORIA

El Ayuntamiento Constitucional de Papantla de Ocampo, Ver., con fundamento en los artículos 16, 35 fracción X, 40 fracción VIII, 52, 53 y 203 del Libro V.

- Atender la veeduría como beneficiario, a fin de garantizar la transparencia y el cumplimiento de los objetivos del proyecto.
- Ser mayor de edad.
- Presentarse a la convocatoria con el acta de la asamblea general de la comunidad.
- No tener la condición de servidor público en el Ayuntamiento, ni en alguna de las dependencias municipales, estatales o federales.
- No tener intereses económicos o políticos que puedan afectar la imparcialidad de la veeduría.
- Contar con un domicilio en el Municipio de Papantla.
- Participar activamente con el tiempo necesario para el desarrollo de la veeduría.

**TERCERA.** La constitución del Comité de Control Social se realizará preferentemente la equidad de género. En caso de no haber igualdad de género, se podrá considerar a las personas que tengan disponibilidad para asistir.

**CUARTA.** El resultado y determinación de la asamblea de Control Social se comunicará por escrito a los interesados en el Acta correspondiente al Ayuntamiento de Papantla de Ocampo.

**QUINTA.** A efecto de garantizar la selección y formación del Comité de Control Social, se formularán con relación a esta convocatoria, una encuesta a través de la cual se recabará información de los interesados en el Acta correspondiente al Ayuntamiento de Papantla de Ocampo, a las 10:00 a.m. a las 13:00 p.m. de lunes a viernes, hasta el día 10 de febrero de 2022. La encuesta se puede acudir a la Dirección de Obras Públicas de Papantla de Ocampo.

**SEXTA.** Todos los supuestos o presuntos en la presente convocatoria, serán atendidos por el Ayuntamiento de Papantla de Ocampo, a través de la Dirección de Obras Públicas de Papantla de Ocampo, en su sede en el Cabildo Municipal de Papantla, Ver., a las 10:00 a.m. a las 13:00 p.m. de lunes a viernes, hasta el día 10 de febrero de 2022.

Papantla, Ver., a los 10 días del mes de febrero de 2022.

**PAPANTLA**  
Presidencia Municipal  
Lic. Eric Domínguez Vázquez  
Presidente Municipal



### CONVOCATORIA EJERCICIO 2022

#### CONVOCATORIA

El Ayuntamiento Constitucional de Papantla de Ocampo, Ver., con fundamento en los artículos 16, 35 fracción X, 40 fracción VIII, 52, 53 y 203 del Libro V.

- Atender la veeduría como beneficiario, a fin de garantizar la transparencia y el cumplimiento de los objetivos del proyecto.
- Ser mayor de edad.
- Presentarse a la convocatoria con el acta de la asamblea general de la comunidad.
- No tener la condición de servidor público en el Ayuntamiento, ni en alguna de las dependencias municipales, estatales o federales.
- No tener intereses económicos o políticos que puedan afectar la imparcialidad de la veeduría.
- Contar con un domicilio en el Municipio de Papantla.
- Participar activamente con el tiempo necesario para el desarrollo de la veeduría.

**TERCERA.** La constitución del Comité de Control Social se realizará preferentemente la equidad de género. En caso de no haber igualdad de género, se podrá considerar a las personas que tengan disponibilidad para asistir.

**CUARTA.** El resultado y determinación de la asamblea de Control Social se comunicará por escrito a los interesados en el Acta correspondiente al Ayuntamiento de Papantla de Ocampo.

**QUINTA.** A efecto de garantizar la selección y formación del Comité de Control Social, se formularán con relación a esta convocatoria, una encuesta a través de la cual se recabará información de los interesados en el Acta correspondiente al Ayuntamiento de Papantla de Ocampo, a las 10:00 a.m. a las 13:00 p.m. de lunes a viernes, hasta el día 10 de febrero de 2022. La encuesta se puede acudir a la Dirección de Obras Públicas de Papantla de Ocampo.

**SEXTA.** Todos los supuestos o presuntos en la presente convocatoria, serán atendidos por el Ayuntamiento de Papantla de Ocampo, a través de la Dirección de Obras Públicas de Papantla de Ocampo, en su sede en el Cabildo Municipal de Papantla, Ver., a las 10:00 a.m. a las 13:00 p.m. de lunes a viernes, hasta el día 10 de febrero de 2022.

Papantla, Ver., a los 10 días del mes de febrero de 2022.

**PAPANTLA**  
Secretaría Municipal  
Lic. Flavio Castellanos  
Secretario Municipal



Anexo 7

Nombramiento como Integrante del  
Comité de Contraloría Social

H. AYUNTAMIENTO CONSTITUCIONAL DE PAPANTLA, VER.

C. Fidelina San Martín Olmedo  
PUESTO: PRESIDENTE

C. Julio César Malpica Olmedo  
PUESTO: SUPLENTE  
PRESENTE:

Con fundamento en lo dispuesto por los artículos 16 y 202 de la Ley Orgánica del Municipio Libre, se le otorga el presente nombramiento como **PRESIDENTE Y SUPLENTE** del Comité de Contraloría Social de la obra No. **2022301240616**, con efectos a partir del día 13/mayo/2022 hasta la firma del acta de entrega-recepción de la obra: **REHABILITACION DE BARDA PERIMETRAL EN SECUNDARIA, TELESECUNDARIA MOISES SAENZ GARZA, CLAVE:30DTV1023H, ZONA 71 DE LA LOCALIDAD TOTOMOXTLE, MUNICIPIO DE PAPANTLA, VERACRUZ.** con las atribuciones que le marca la Ley aquí referida, de manera honorífica y sin ningún tipo de remuneración.

Fidelina San Martín Olmedo  
PRESIDENTE Olmedo

Julio César Malpica Olmedo  
SUPLENTE Olmedo

Papantla, Ver; a 13 de mayo de 2022.

Lic. Eric Domínguez Vázquez  
Presidente Municipal Constitucional



**Anexo 7**

**Nombramiento como Integrante del  
Comité de Contraloría Social**

H. AYUNTAMIENTO CONSTITUCIONAL DE PAPANTLA, VER.

C. Josefa Ticante Encarnación  
PUESTO: SECRETARIO

C. Areli Solís Roblero  
PUESTO: SUPLENTE  
PRESENTE:

Con fundamento en lo dispuesto por los artículos 16 y 202 de la Ley Orgánica del Municipio Libre, se le otorga el presente nombramiento como **SECRETARIO Y SUPLENTE** del Comité de Contraloría Social de la obra No. **2022301240616**, con efectos a partir del día 13/ mayo /2022 hasta la firma del acta de entrega-recepción de la obra: **REHABILITACION DE BARDA PERIMETRAL EN SECUNDARIA, TELESECUNDARIA MOISES SAENZ GARZA, CLAVE:30DTV1023H, ZONA 71 DE LA LOCALIDAD TOTOMOXTLE, MUNICIPIO DE PAPANTLA, VERACRUZ.** con las atribuciones que le marca la Ley aquí referida, de manera honorífica y sin ningún tipo de remuneración.

Josefa Ticante Encarnación  
SECRETARIO

Areli Solís Roblero  
SUPLENTE

Papantla, Ver; a 13 de mayo de 2022

Lic. Eric Domínguez Vázquez  
Presidente Municipal Constitucional



Anexo 7

**Nombramiento como Integrante del  
Comité de Contraloría Social**

H. AYUNTAMIENTO CONSTITUCIONAL DE PAPANTLA, VER.

C. Felipe Castillo Malpica

PUESTO: VOCAL

C. Carlos García Hernández

PUESTO: SUPLENTE

PRESENTE:

Con fundamento en lo dispuesto por los artículos 16 y 202 de la Ley Orgánica del Municipio Libre, se le otorga el presente nombramiento como **VOCAL Y SUPLENTE** del Comité de Contraloría Social de la obra No. **2022301240616** con efectos a partir del día 13/mayo/2022, hasta la firma del acta de entrega-recepción de la obra: **REHABILITACION DE BARDA PERIMETRAL EN SECUNDARIA, TELESECUNDARIA MOISES SAENZ GARZA, CLAVE:30DTV1023H, ZONA 71 DE LA LOCALIDAD TOTOMOXTLE, MUNICIPIO DE PAPANTLA, VERACRUZ.** con las atribuciones que le marca la Ley aquí referida, de manera honorífica y sin ningún tipo de remuneración.

Felipe Castillo Malpica  
VOCAL

Carlos García Hernández  
SUPLENTE

Papantla, Ver; a 13 de Mayo de 2022.

Lic. Eric Dominguez Vázquez  
Presidente Municipal Constitucional





616  
Francisco

ANEXO 8  
FORMATO DE CÉDULA DE CONTROL Y VIGILANCIA DE OBRA  
PARA COMITÉS DE CONTRALORÍA SOCIAL

ETAPA 1. INFORMATIVA

Previo al inicio de la obra, el Ayuntamiento por conducto del servidor público que designe, deberá llenar el apartado siguiente, del cual entregará copia simple al Comité de Contraloría Social, recabándose el acuse de recibo correspondiente.

|   |  |  |
|---|--|--|
| Municipio: <b>PAPANTLA</b>  | Programa:  | Fondo: <b>FISMDA-2022</b>  |
| Número de la obra: <b>2022301240616</b>   | Localidad: <b>TOTOMOXTE</b>  | Fecha programada de inicio: <b>11 DE SEPT 2022</b>   |
| Descripción de la obra: <b>REHABILITACION DE BARRA PERIMETRAL EN SECUNDARIA, TELESECUNDARIA MOISES BAENZ GARCIA, CLAVE: 300TVIC23H ZONA 71 DE LA LOCALIDAD TOTOMOXTE, MUNICIPIO DE PAPANTLA, VER.</b> |  | Fecha programada de terminación: <b>9 / NOV / 2022</b>   |
| Ubicación de la obra: <b>A UN COSTADO DEL CENTRO DE SAUUD.</b>  |  | Cantidad de beneficiarios: <b>120 ALUMNOS</b>  |
| Costo Total: <b>\$249,837.68</b>  | ¿Se solicitó aportación a los vecinos?<br>SI <input type="checkbox"/> NO <input checked="" type="checkbox"/> | En caso afirmativo, indique la aportación solicitada en efectivo, materiales o mano de obra.<br>\$           |
| Modalidad de ejecución: <b>AD</b>   |  |  |
| ¿La obra requiere factibilidad o validación?  | SI <input type="checkbox"/> NO <input checked="" type="checkbox"/>   | En caso afirmativo, señale la instancia federal, estatal o municipal que emite la factibilidad o validación. |
| ¿La obra es por etapas?   | SI <input type="checkbox"/> NO <input checked="" type="checkbox"/>   | En caso afirmativo, indique el número de etapas:   |
| Anotar la cantidad de unidades programadas para la ejecución de la obra (metros lineales, metros cuadrados, metros cúbicos, piezas, etc.) y el tipo de material utilizado:                            |  | <b>(80 ML)<br/>120 ALUMNOS</b>   |
| Dibuje los croquis o detalles constructivos convenientes para que los integrantes del Comité de Contraloría Social conozcan el objeto de las actividades de vigilancia:                               |  |  |
| Nombre del supervisor de la obra por parte del Ayuntamiento:  |  |  |
| Lugar y fecha de entrega de la información:   |  |  |

**\$**  
Fidelina San Martín Olmedo  
Nombre y firma del Presidente y/o Integrante del CCS que recibe la información

Arg. Francisco Olmedo Páez  
Nombre, cargo y firma del servidor público que proporcionó la información



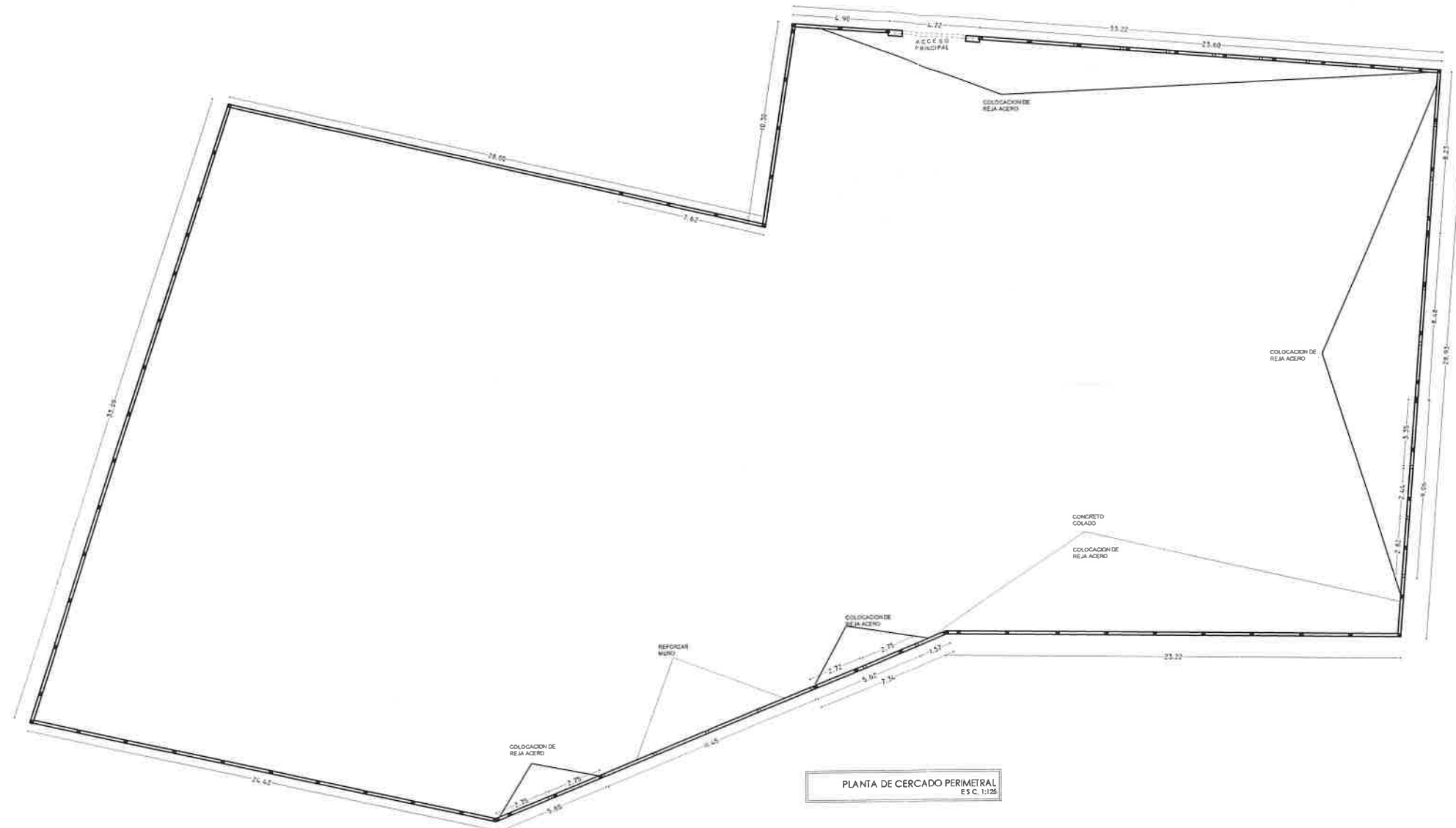

PLANTA DE CERCAO PERIMETRAL  
E.S.C. 1:125

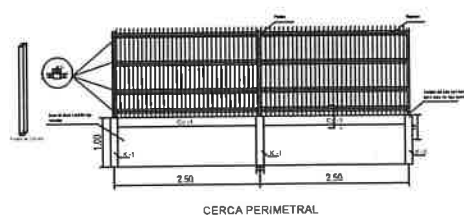

CERCA PERIMETRAL

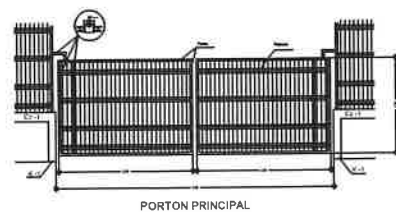

PORTON PRINCIPAL

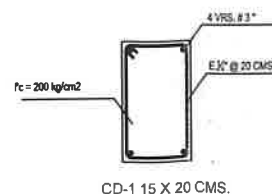

CD-1 15 X 20 CMS.

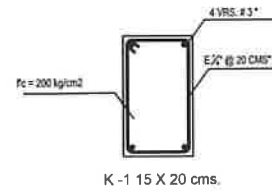

K - 15 X 20 cms.

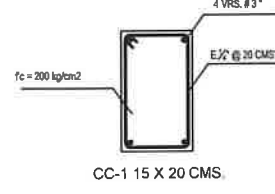

CC-1 15 X 20 CMS.

DETALLES ESTRUCTURALES  
SIN ESCALA

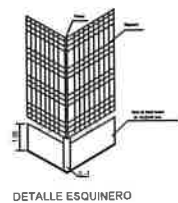

DETALLE ESQUINERO



**CROQUIS DE LOCALIZACION  
GEOREFERENCIAS**

LATITUD:  
LONGITUD:

NOTAS:

**NOTAS GENERALES  
RECOMENDACIONES Y ESPECIFICACIONES  
DE CONSTRUCCION**

- CONCRETO:**
- 1- Por 20kg/m<sup>3</sup> EN ELEMENTOS ESTRUCTURALES.
  - 2- Por 300 Kg/m<sup>3</sup> EN CADERNAS, CASTILLOS.
  - 3- Por 100kg/m<sup>3</sup> PLANTILLAS Y FIRMES DE PISO.
  - 4- UTILIZAR GRAVA DE AGRREGADO 3/4" SANA Y ARENA BIEN GRADUADA.
  - 5- REVENIMIENTO MAX. 12cm. PROXIMO 16cm.
  - 6- CURAR EL CONCRETO POR CUALQUIER METODO EN FORMA CONTINUA Y PERMANENTE.
  - 7- ANTES DE COLAR CUALQUIER ELEMENTO ESTRUCTURAL VERIFICAR QUE:
    - a- ESTE DESIDAMADO LIMPIO (BAJURA Y OXIDACION).
    - b- TENGA LOS REFORZAMIENTOS NECESARIOS.
    - c- LOS ANILADOS CORRESPONDAN CON EL PLANO ESTRUCTURAL.
  - 8- PRECACIONES:
    - a- USAR REVOLVEDORA Y VIBRADOR.
    - b- SEGUIR UN ADECUADO METODO DE VIBRACION.
    - c- EVITAR LA SEQUEZACION.
- ACERO DE REFORZAMIENTO:**
- 1- 1/2-4200 HONCAL, VARILLA CORRUGADA 8 3/8" EN ADELANTE.
  - 2- 1/2-2530kg/m<sup>3</sup> EN VARILLA LISA "LAMBRON" 8 1/4".
  - 3- 1/2-4000kg/m<sup>3</sup> PARA CADERNAS, CASTILLOS Y MALLAS ELECTROBOLADAS PREFABRICADAS.
  - 4- TRASLAPE DE VARILLAS:
    - a)- EN ZONA DE COMPRESION DE 25 VECES EL Ø.
    - b)- EN ZONA DE TENSION DE 40 VECES DEL Ø.
    - c)- TRASLAPE DE CADERNAS Y CASTILLOS: 25cm.
  - 5- EVITAR QUE LOS TRASLAPES EN TENSION Y COMPRESION SEAN EN UNA SOLA DIRECCION TRANSVERSAL.
  - 6- SE PODRA HACER PAQUETES DE VARILLAS 2 Ø POR PAQUETES EN UNA SOLA CAMA.
  - 7- MEDIDA DE BANCHOS MINIMA:

| VARILLA (Ø) | (Ø)  | (Ø)   | (Ø)   |
|-------------|------|-------|-------|
| 8 1/4"      | 8.25 | 17.25 | 14.25 |
| 8 3/8"      | 8.25 | 21.25 | 18.25 |

- CIMBRERA:**
- 1- LA CIMBRERA DEBERA CONSTRUIRSE DE TAL MANERA DE SATISFACER SEGURIDAD, CALIDAD Y FORMA A LA ESTRUCTURA.
  - 2- SE DEJARAN UNA VENTANA EN LA CIMBRERA CON LA FINALIDAD DE LIMPIARLA ANTES DE COLAR.
  - 3- LA CIMBRERA DEBERA MANTENERSE HUMEDA ANTES DE COLAR EL CONCRETO.
- MORTERO:**
- 1- PARA LAS JUNTAS DE TODOS LOS MUROS SE UTILIZARA UN MORTERO TIPO II.
  - 2- LA JUNTA HORIZONTAL DE MORTERO SERA DE 1.20 CMS EN SENTIDO HORIZONTAL 1.00 CM. EN SENTIDO VERTICAL.
- MURFRENOS:**
- 1- EL DESPLAZAMIENTO DE UN MURO NO SERA MAYOR DE 0.024 SU ALTURA.
  - 2- EN NINGUN PUNTO EL EJE DE UN MURO DE CARGA, DISTARA DE 2cm. DEL PROFUNDADO.
- NO SE PERMITIRA EN NINGUN MURO DE CARGA, RAMBLAS HORIZONTALES PARA ALGUNA INSTALACION, BUCAS O TUBERIA ALTERNATIVA.**
- NOTAS GENERALES:**
- 1- VERIFICAR CON PLANOS ARQUITECTONICOS NIVELES, COTAS Y LÍNEAS ANTES DE HABILITAR EL ACERO DE REFORZAMIENTO Y COLAR.
  - 2- TODAS LAS MEDIDAS DE LOS ELEMENTOS ESTRUCTURALES SERAN SIN ACABADOS.
  - 3- EL RECOMENDADO ANIMO EN EL DIBUJO ESTRUCTURAL EN CONTACTO DIRECTO CON EL BUELO SERA DE 5 CMS.
  - 4- LAS DISTANCIAS, COTAS Y NIVELES ESTAN DADAS EN MTE. EXCEPTO LAS INDICADAS EN OTRA UNIDAD.
  - 5- EN GENERAL LAS COTAS SON EN EL DIBUJO.



**DIRECCIÓN DE OBRAS PÚBLICAS,  
DESARROLLO URBANO Y MEDIO AMBIENTE**

No. de Obra: 2022301240616  
DESCRIPCION: REHABILITACION DE BARDA PERIMETRAL EN SECUNDARIA, TELESECUNDARIA MOISES SAENZ GARZA, CLAVE: 3007V1023H, ZONA 71 DE LA LOCALIDAD TOTOMOXTLA, MUNICIPIO DE PAPANTLA, VERACRUZ.

**PLANTA Y DETALLES CONSTRUCTIVOS  
P L A N O B A S E**

DIRECTOR DE OBRAS PUBLICAS: \_\_\_\_\_ SUPERVISOR DE OBRA: \_\_\_\_\_  
ARG. CARLOS GILBERTO GONZALEZ CONSTANTINO ARG. FRANCISCO DEL PIEDO PEREZ  
MARZO DEL 2022 PLANO: 1 DE 1 ESCALA INDICADA